

Colônia Nova - Arroz e Soja

DAP - SFT - Recomendação

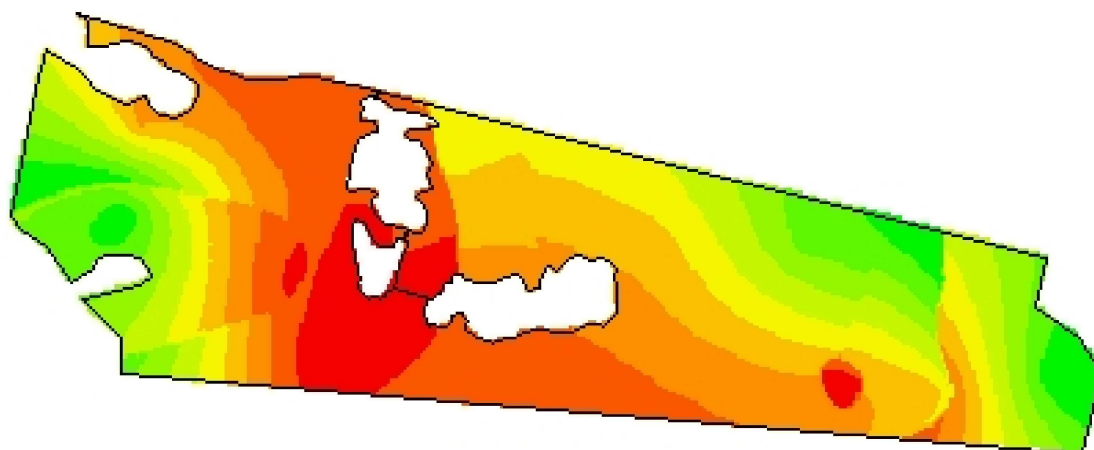

-54,0437
-31,7012



Cliente: Renato Souza da Silva
Análise de lucro: Correção de Solo 2018 -
Correção DAP 2º Cultivo
Criado: sexta-feira, 20 de julho de 2018
Área de contorno: 43,28 (ha)
Área da tarefa: 44,70 (ha)
Mínimo: 188 (kg/ha)
Máximo: 265 (kg/ha)
Mín Não Zero: 188 (kg/ha)
Média: 233 (kg/ha)
Total estimado: 10.415 (kg)

kg/ha	ha	%	
0	< 0,01	0,00	256 - 265 3,53
188 - 198	1,96	4,40	Contorno de talhão
198 - 207	3,68	8,25	
207 - 215	3,73	8,36	
215 - 224	4,53	10,16	
224 - 233	6,06	13,57	
233 - 240	6,80	15,24	
240 - 248	6,23	13,96	
248 - 256	8,11	18,16	