

Colônia Nova - Arroz e Soja

DAP - SFT - Recomendação

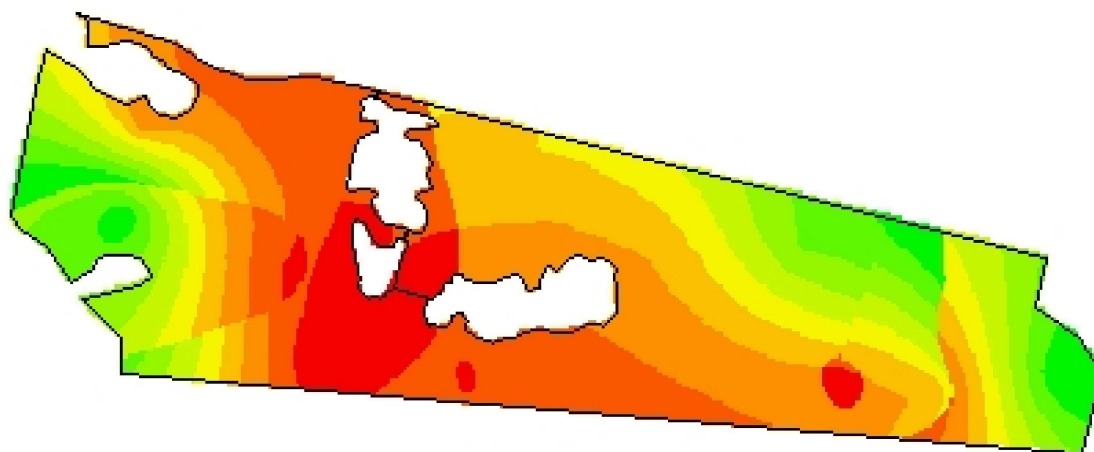

-54,0437
-31,7012



Cliente: Renato Souza da Silva
Análise de lucro: Correção de Solo 2018 - DAP
60 SC
Criado: sexta-feira, 20 de julho de 2018
Área de contorno: 43,28 (ha)
Área da tarefa: 44,70 (ha)
Mínimo: 366 (kg/ha)
Máximo: 520 (kg/ha)
Mín Não Zero: 366 (kg/ha)
Média: 457 (kg/ha)
Total estimado: 20.421 (kg)

kg/ha	ha	%	
0	< 0,01	0,00	502 - 520 3,87
366 - 388	1,76	3,95	Contorno de talhão
388 - 403	3,37	7,55	
403 - 420	3,71	8,30	
420 - 436	4,24	9,49	
436 - 452	4,67	10,47	
452 - 467	7,13	15,97	
467 - 484	7,27	16,28	
484 - 502	8,63	19,33	