

Colônia Nova - Arroz e Soja

Calcário Dolomítico .

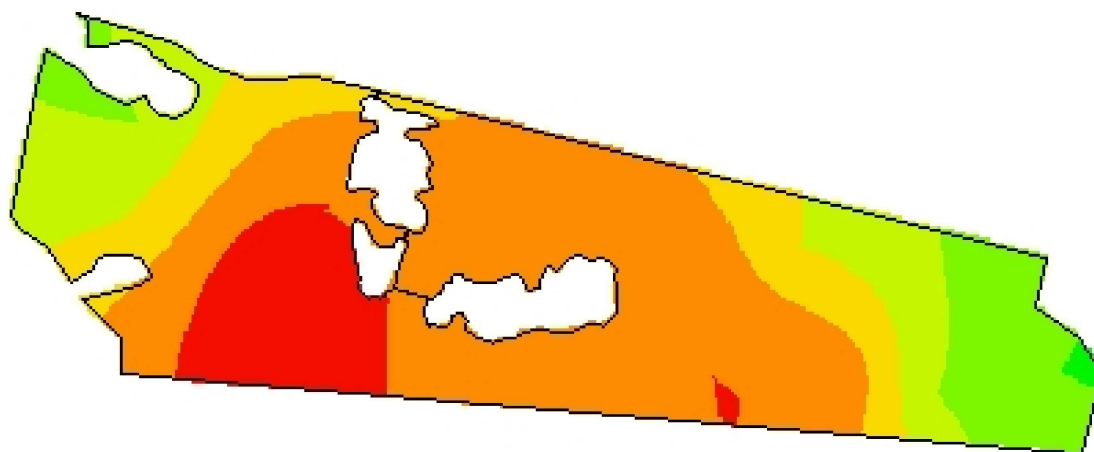

-54,0437
-31,7012



Cliente: Renato Souza da Silva
Análise de lucro: Correção de Solo 2018 - Calcário SMP 6
Criado: sexta-feira, 20 de julho de 2018
Área de contorno: 43,28 (ha)
Área da tarefa: 44,70 (ha)
Mínimo: 2.933 (kg/ha)
Máximo: 6.400 (kg/ha)
Mín Não Zero: 2.933 (kg/ha)
Média: 5.159 (kg/ha)
Total estimado: 230.630 (kg)

| kg/ha | ha | % |
|-------|--------------------|-------|
| 2933 | 0,20 | 0,44 |
| 3595 | 5,09 | 11,40 |
| 4275 | 6,78 | 15,19 |
| 4937 | 8,31 | 14,12 |
| 5599 | 20,96 | 46,95 |
| 6400 | 5,31 | 11,89 |
| | Contorno de talhão | |