

Colônia Nova - Soja

Calcário Dolomítico .

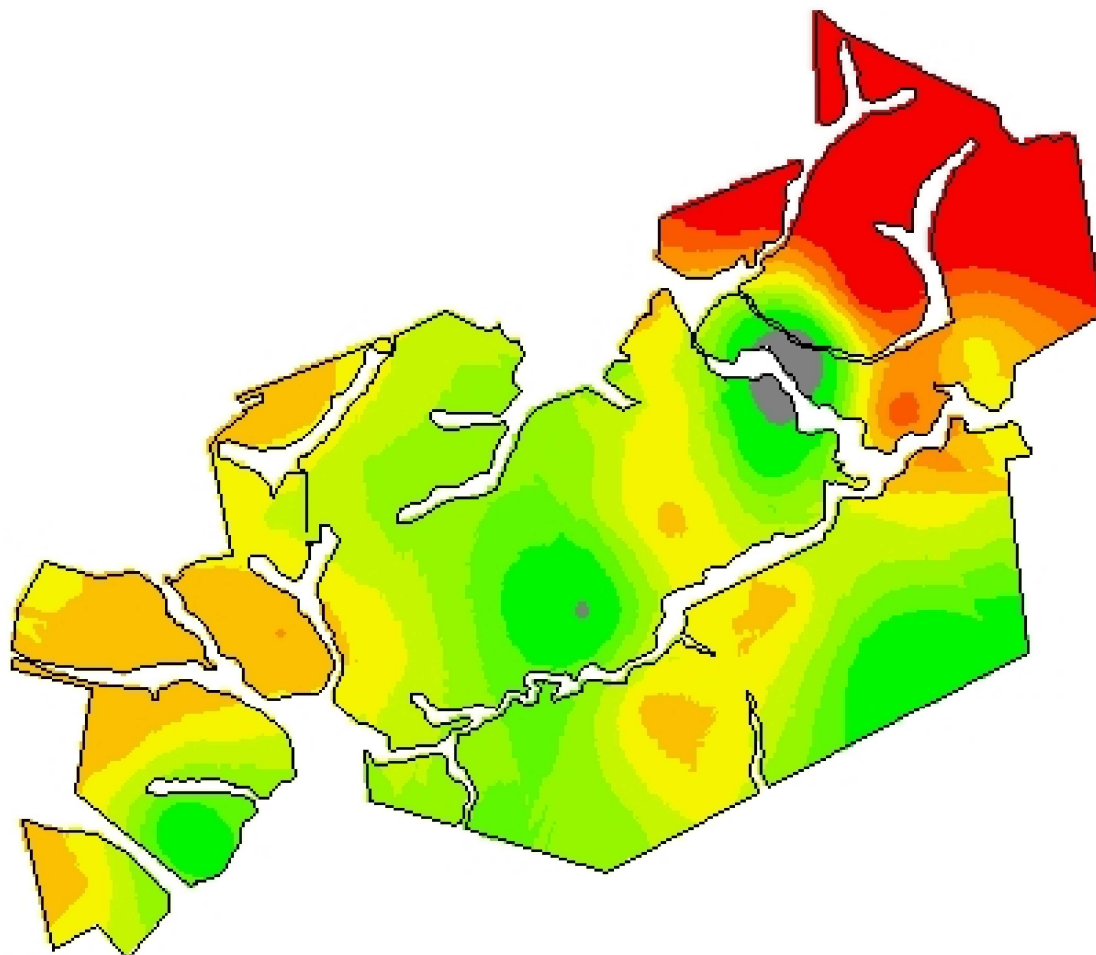

54,1192
31,6517



Cliente: Renato Souza da Silva
Análise de lucro: Correção de Solo 2018 - Calcário 85%
Criado: sexta-feira, 20 de julho de 2018
Área de contorno: 129,06 (ha)
Área da tarefa: 135,83 (ha)
Mínimo: 0 (kg/ha)
Máximo: 6.500 (kg/ha)
Mín Não Zero: 900 (kg/ha)
Média: 3.484 (kg/ha)
Total estimado: 473.207 (kg)

kg/ha	ha	%	
0	1,33	0,98	5.878 - 6.500 1
900 - 1.522	11,70	8,63	Contorno de tal
1.522 - 2.144	11,39	8,40	
2.144 - 2.767	22,44	16,55	
2.767 - 3.389	21,81	16,09	
3.389 - 4.011	24,43	18,02	
4.011 - 4.633	19,04	14,05	
4.633 - 5.256	3,90	2,88	
5.256 - 5.878	2,97	2,19	