

Est. Firmeza - Talhão 3

Calcário Dolomítico .

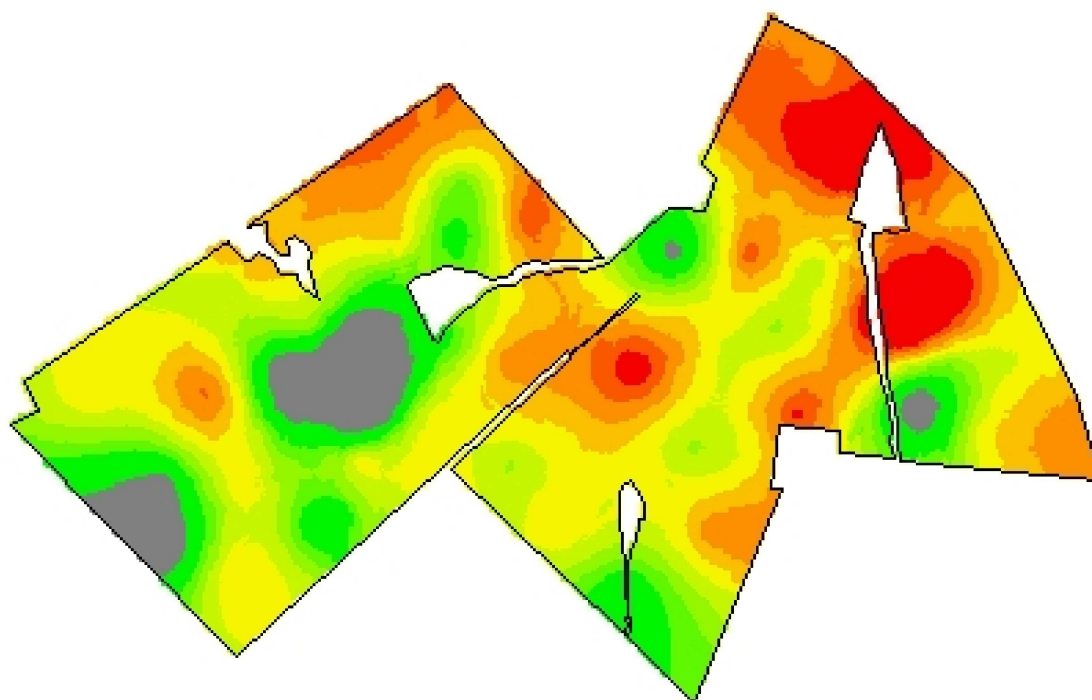

-54,8320
-30,5428



Cliente: Zila Mógia
Análise de lucro: Correção de Solo 2018 -
 Calcário 85%
Criado: terça-feira, 19 de junho de 2018
Área de contorno: 183,98 (ha)
Área da tarefa: 189,91 (ha)
Mínimo: 0 (kg/ha)
Máximo: 6.500 (kg/ha)
Mín Não Zero: 900 (kg/ha)
Média: 3.479 (kg/ha)
Total estimado: 660.775 (kg)

kg/ha	ha	%	
0	10,92	5,76	5.878 - 6.500 1
900 - 1.522	15,80	8,33	Contorno de tal
1.522 - 2.144	11,82	6,23	
2.144 - 2.767	12,59	6,64	
2.767 - 3.389	26,96	14,22	
3.389 - 4.011	39,91	21,05	
4.011 - 4.633	25,62	13,51	
4.633 - 5.256	24,68	13,02	
5.256 - 5.878	11,14	5,88	