

Est. Firmeza - Talhão 3

DAP - SFT - Recomendação

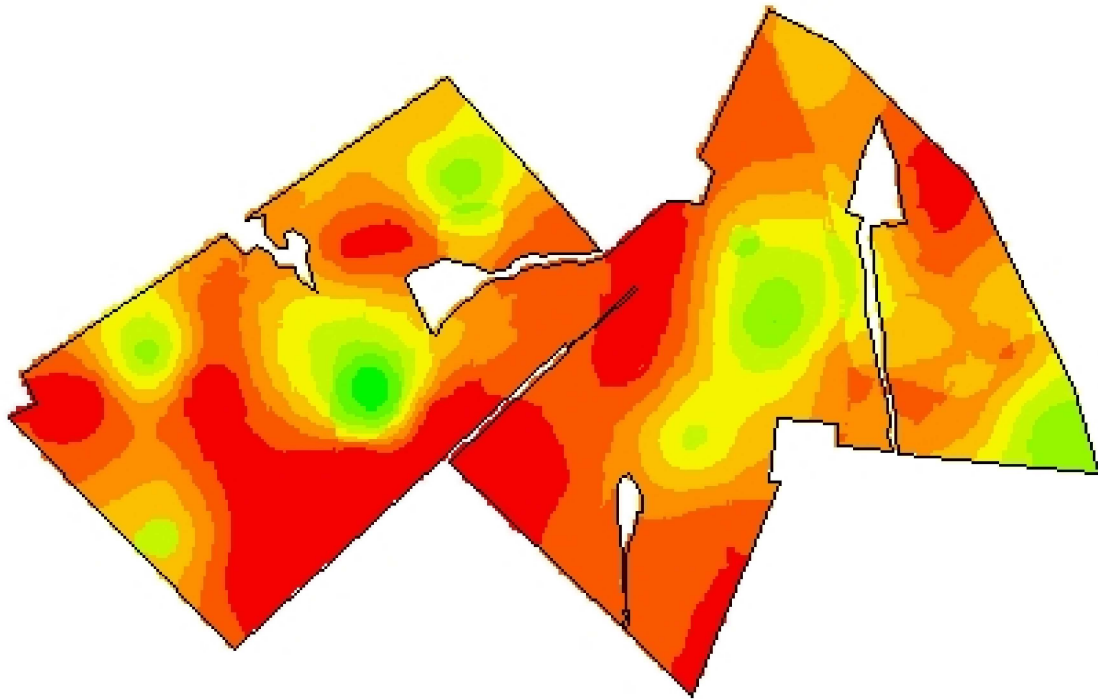

-54,8320
-30,5428



Cliente: Zila Mógia
Análise de lucro: Correção de Solo 2018 - DAP
60 SC
Criado: terça-feira, 19 de junho de 2018
Área de contorno: 183,98 (ha)
Área da tarefa: 189,91 (ha)
Mínimo: 11 (kg/ha)
Máximo: 276 (kg/ha)
Min Não Zero: 11 (kg/ha)
Média: 211 (kg/ha)
Total estimado: 40.156 (kg)

kg/ha	ha	%	
0	< 0,01	0,00	239 - 276 35,58
11 - 58	0,68	0,36	Contorno de talhão
58 - 104	1,04	0,55	
104 - 144	6,05	3,19	
144 - 168	12,04	6,35	
168 - 188	17,93	9,46	
188 - 205	31,04	16,37	
205 - 221	36,59	19,30	
221 - 239	48,64	25,65	