

# Est. Firmeza - Talhão 3

## KCL - Recomendação

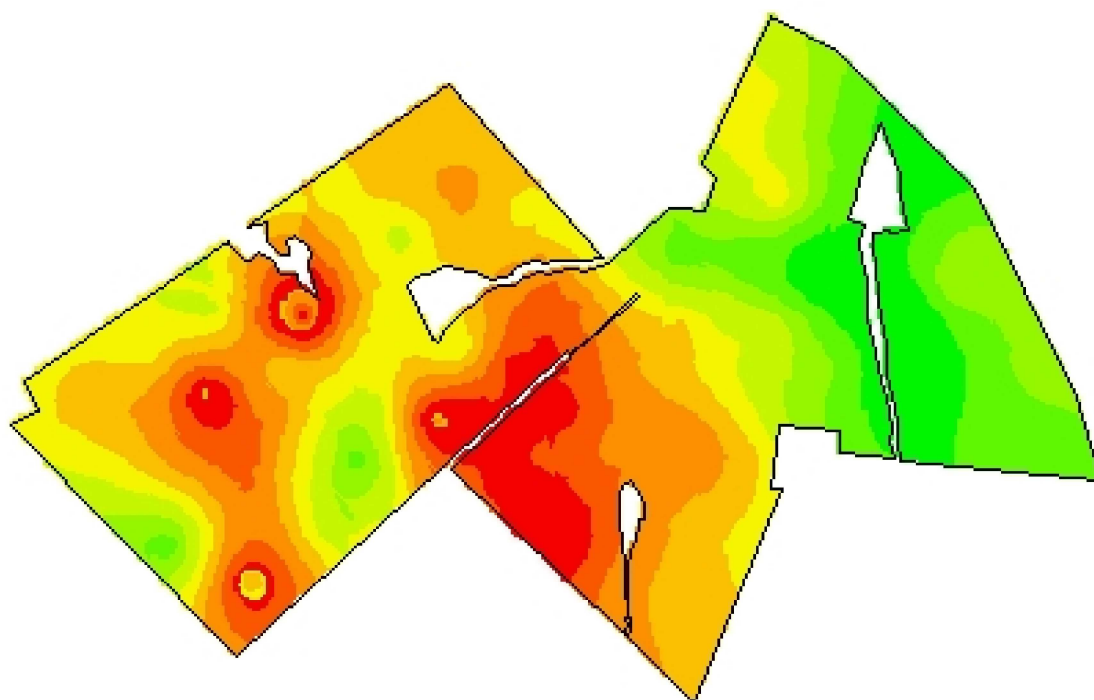

-54,8320  
-30,5428



**Cliente:** Zila Mógia  
**Análise de lucro:** Correção de Solo 2018 - Kcl  
60sc 100%dose  
**Criado:** terça-feira, 19 de junho de 2018  
**Área de contorno:** 183,98 (ha)  
**Área da tarefa:** 189,91 (ha)  
**Mínimo:** 15 (kg/ha)  
**Máximo:** 171 (kg/ha)  
**Mín Não Zero:** 15 (kg/ha)  
**Média:** 95 (kg/ha)  
**Total estimado:** 17.988 (kg)

kg/ha	ha	%	
0	< 0,01	0,00	148 - 171 12,44
15 - 31	15,10	7,96	Contorno de talhão
31 - 53	19,34	10,20	
53 - 70	16,88	8,90	
70 - 88	17,44	9,20	
88 - 103	29,57	15,60	
103 - 116	36,65	19,33	
116 - 133	26,01	13,72	
133 - 148	16,18	8,53	