

Agropecuária São Pedro - Campo Nativo

DAP - SFT - Recomendação

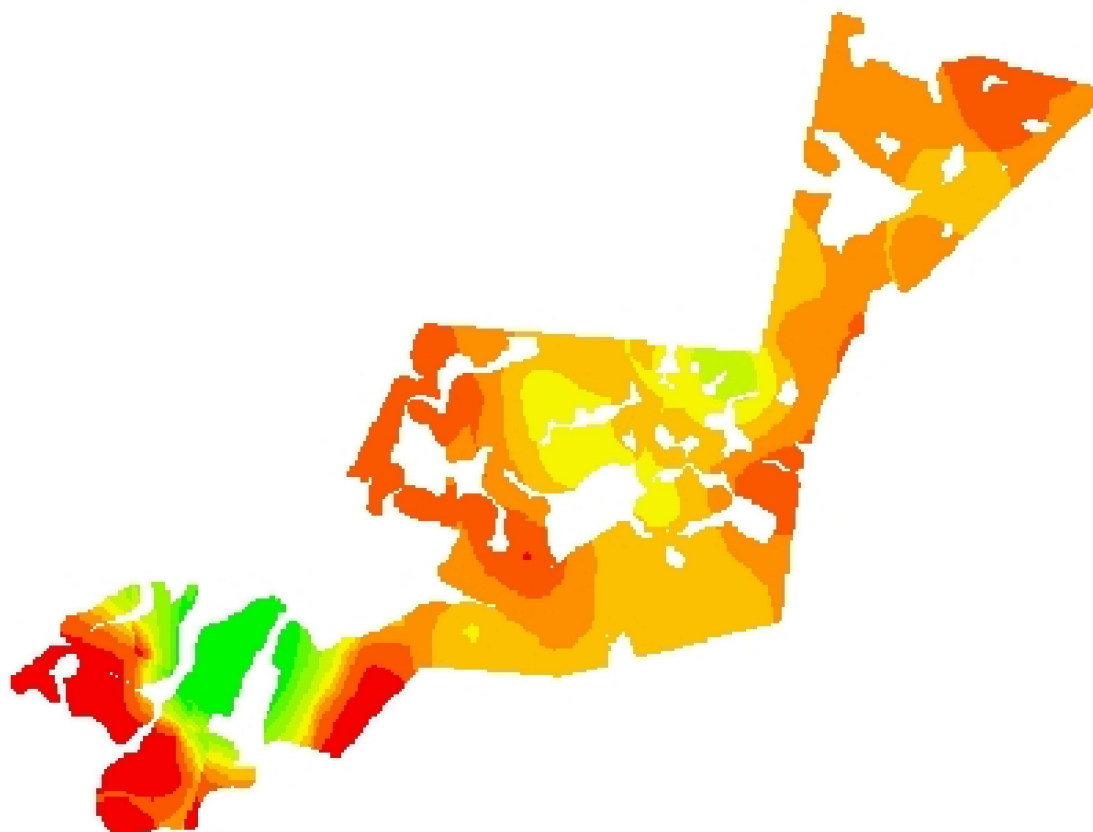

53,6875
31,4228



Cliente: Daniel Cerdotes
Correção de Solo 2020 -
Análise de lucro: DAP_SFT_Consorc Gram e Legum
Criado: quinta-feira, 1 de outubro de 2020
Área de contorno: 79,28 (ha)
Área da tarefa: 87,68 (ha)
Mínimo: 65 (kg/ha)
Máximo: 332 (kg/ha)
Mín Não Zero: 65 (kg/ha)
Média não zero: 248 (kg/ha)
Média: 248 (kg/ha)
Total estimado: 21.755 (kg)

kg/ha	ha	
0	< 0,01	Contorno de talhão
65 - 85	3,59	
85 - 126	0,87	
126 - 171	1,51	
171 - 210	2,36	
210 - 236	7,38	
236 - 253	24,24	
253 - 270	25,23	
270 - 293	15,76	
293 - 332	6,54	