

Agropecuária São Pedro - Soja 2021/2022

Calcário Dolomítico .

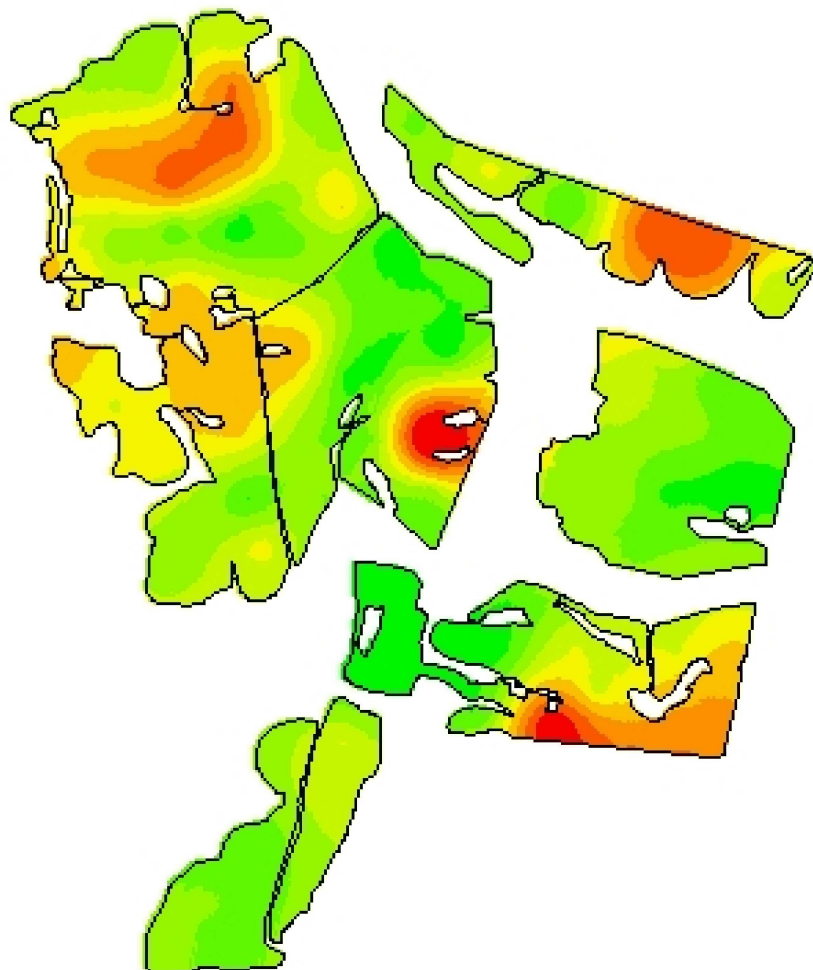

-53,6871
-31,4177



Cliente: Daniel Cerdotes
Análise de lucro: Correção de Solo 2021 -
Calcário 85%
Criado: sábado, 4 de setembro de 2021
Área de contorno: 141,28 (ha)
Área da tarefa: 150,40 (ha)
Mínimo: 1.149 (kg/ha)
Máximo: 6.500 (kg/ha)
Mín Não Zero: 1.149 (kg/ha)
Média não zero: 3.072 (kg/ha)
Média: 3.072 (kg/ha)
Total estimado: 462.108 (kg)

kg/ha	ha	%	Contorno de tal
1.149 - 1.902	11,12	7,40	<input type="checkbox"/>
1.902 - 2.386	25,93	17,26	<input type="checkbox"/>
2.386 - 2.816	36,94	24,59	<input type="checkbox"/>
2.816 - 3.300	26,82	17,86	<input type="checkbox"/>
3.300 - 3.784	18,34	12,21	<input type="checkbox"/>
3.784 - 4.376	15,78	10,50	<input type="checkbox"/>
4.376 - 5.021	8,28	5,51	<input type="checkbox"/>
5.021 - 5.855	5,53	3,68	<input type="checkbox"/>
5.855 - 6.500	1,50	1,00	<input type="checkbox"/>