

Faz. São José do Piratini - Pastagem Perene 2020

Análise de solo - Argila (%)

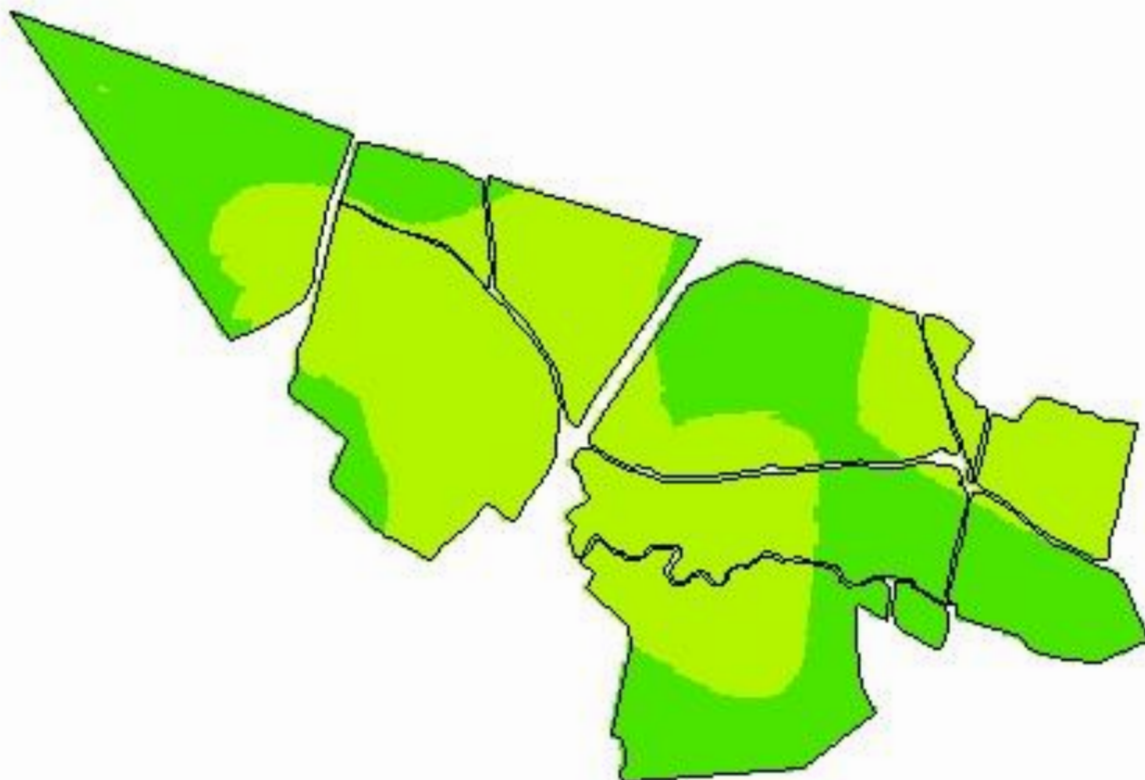

-52,5489
-31,9376

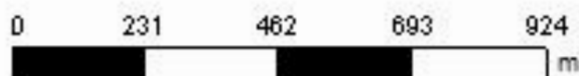

Cliente: Maria Rita Sampaio
Área de Contorno: 107,17 (ha)
Mín: 14,77 (%)
Méd: 21,39 (%)
Máx: 34,89 (%)
Desvio Padrão: 4,08 (%)
Prof. da Amostra: 0 (cm) - 20 (cm)
Data Inicial: 13/06/2020 22:12:22
Data Final: 13/06/2020 22:12:22

%	ha	%
< 20,00	49,55	44,26
20,00 - 40,00	62,39	55,74
40,00 - 60,00	< 0,01	0,00
> 60,00	< 0,01	0,00
Contorno do Talhão		

Faz. São José do Piratini - Pastagem Perene 2020

Análise de solo - pH (água)

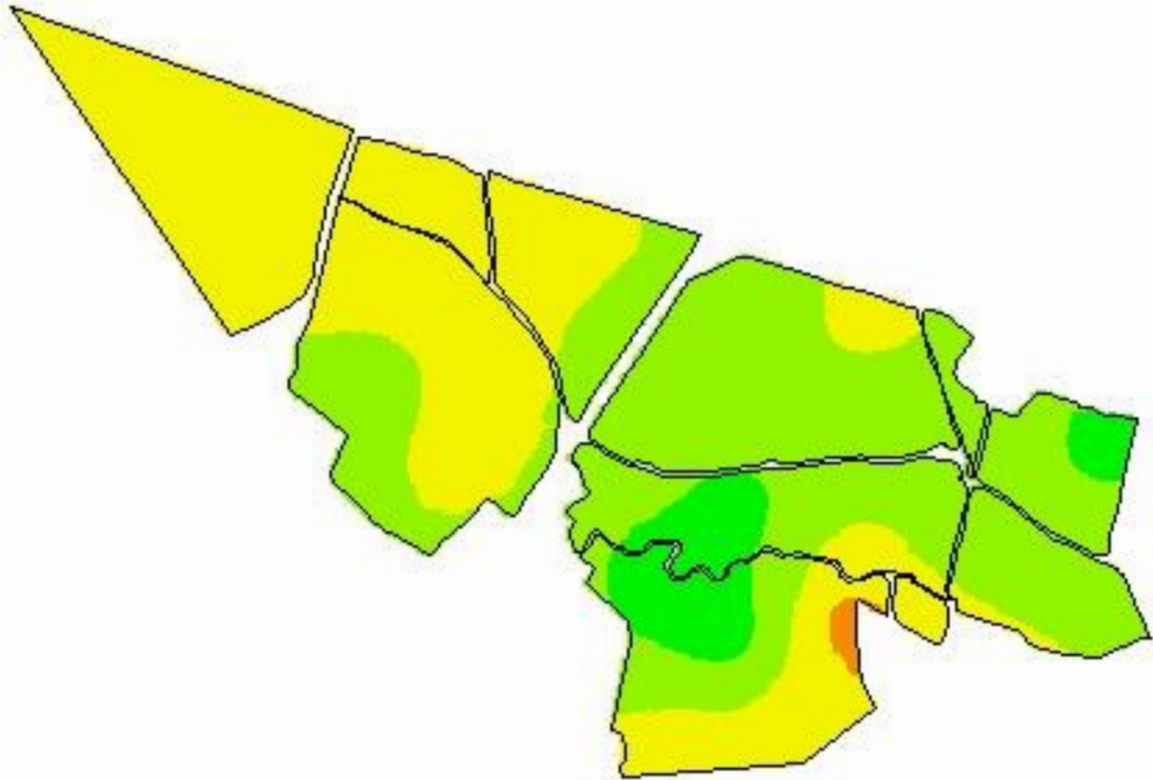

-52,5489
-31,9376

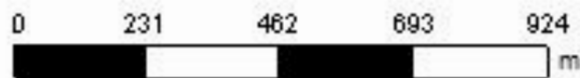

Cliente: Maria Rita Sampaio
Área de Contorno: 107,17 (ha)
Mín: 4,8 (pH)
Méd: 5,6 (pH)
Máx: 6,3 (pH)
Desvio Padrão: 0,3 (pH)
Prof. da Amostra: 0 (cm) - 20 (cm)
Data Inicial: 13/06/2020 22:12:22
Data Final: 13/06/2020 22:12:22

pH	ha	%
0,0 - 4,5	< 0,01	0,00
4,5 - 5,0	0,60	0,54
5,0 - 5,5	50,67	45,27
5,5 - 6,0	52,35	46,77
> 6,0	8,31	7,42
	Contorno do Talhão	

Faz. São José do Piratini - Pastagem Perene 2020

Análise de solo - pH (SMP)

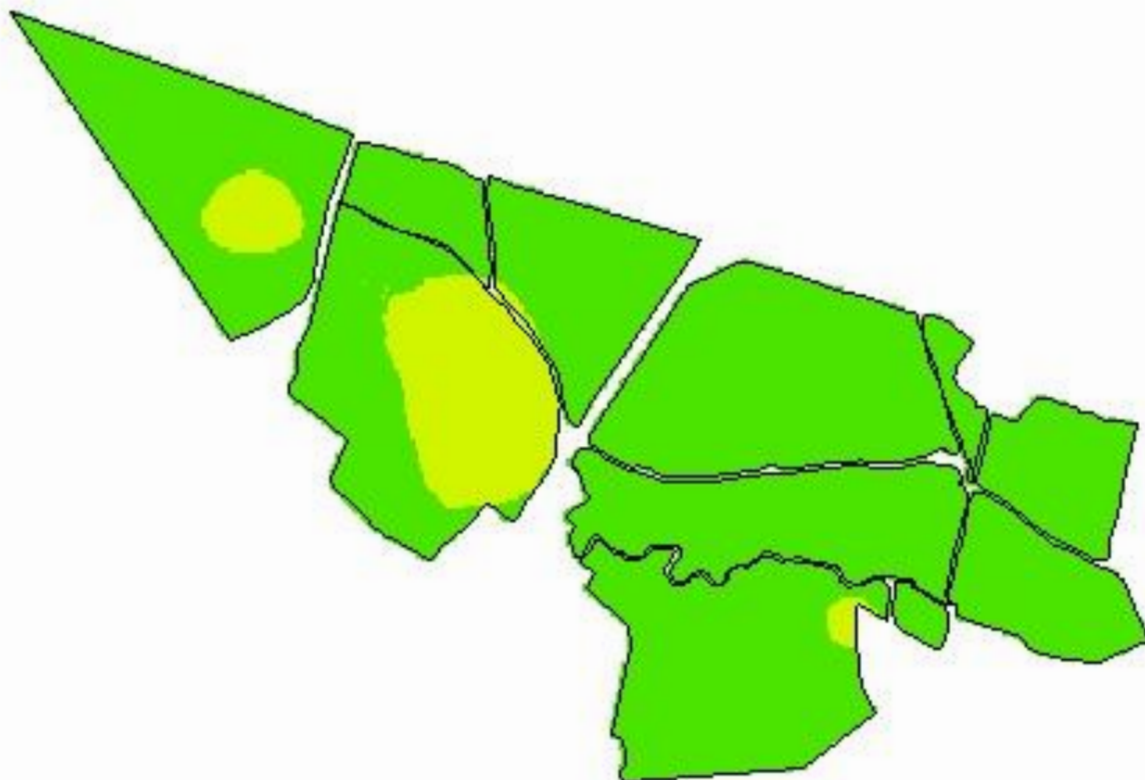

-52,5489
-31,9376

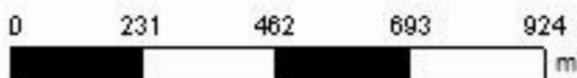

Cliente: Maria Rita Sampaio
Área de Contorno: 107,17 (ha)
Mín: 6,1 (pH)
Méd: 6,7 (pH)
Máx: 7,1 (pH)
Desvio Padrão: 0,2 (pH)
Prof. da Amostra: 0 (cm) - 20 (cm)
Data Inicial: 13/06/2020 22:12:22
Data Final: 13/06/2020 22:12:22

pH	ha	%
< 5,0	< 0,01	0,00
5,0 - 5,5	< 0,01	0,00
5,5 - 6,0	< 0,01	0,00
6,0 - 6,5	12,48	11,15
> 6,5	99,45	88,85
	Contorno do Talhão	

Faz. São José do Piratini - Pastagem Perene 2020

Análise de solo - Fósforo

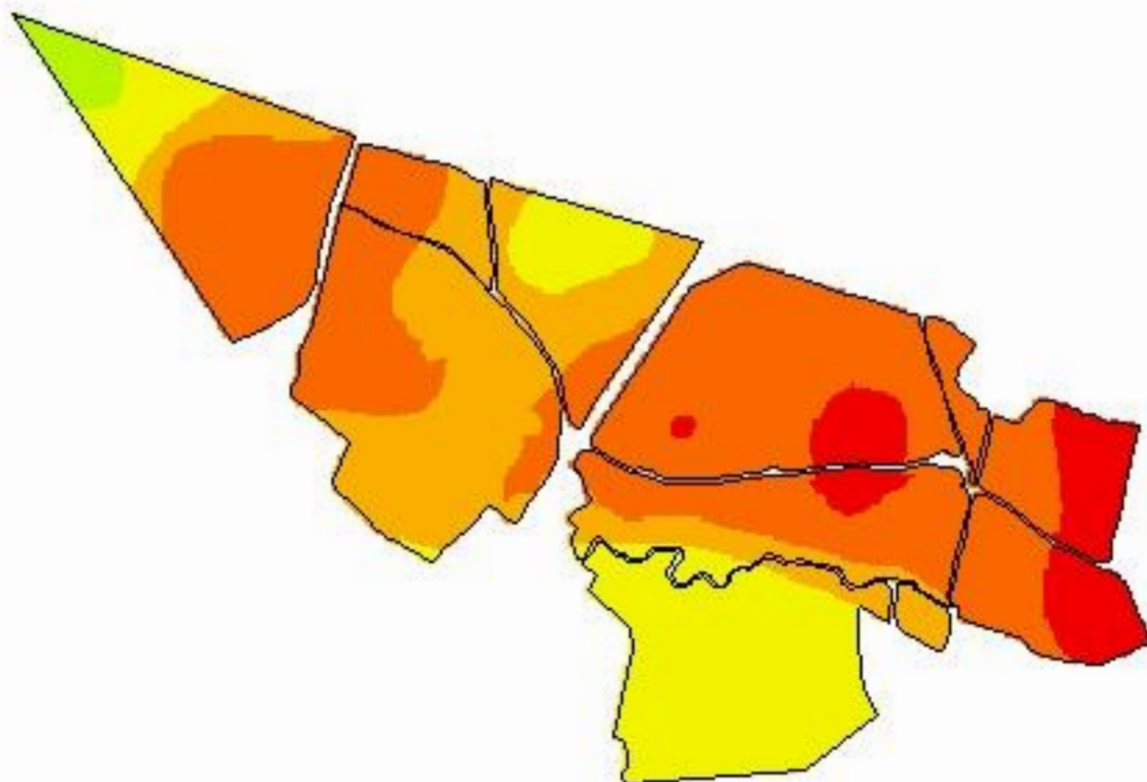

-52,5489
-31,9376

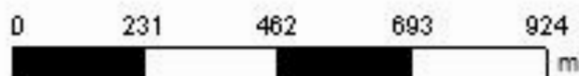

Cliente: Maria Rita Sampaio
Área de Contorno: 107,17 (ha)
Mín: 1,82 (mg/dm³)
Méd: 6,80 (mg/dm³)
Máx: 19,49 (mg/dm³)
Desvio Padrão: 3,87 (mg/dm³)
Prof. da Amostra: 0 (cm) - 20 (cm)
Data Inicial: 13/06/2020 22:12:22
Data Final: 13/06/2020 22:12:22

mg/dm ³	ha	%
< 3,00	9,30	8,31
3,00 - 6,00	52,00	46,46
6,00 - 9,00	25,65	22,92
9,00 - 18,00	23,10	20,64
18,00 - 24,00	1,88	1,68
> 24,00	< 0,01	0,00
Contorno do Talhão		

Faz. São José do Piratini - Pastagem Perene 2020

Análise de solo - Potássio trocável

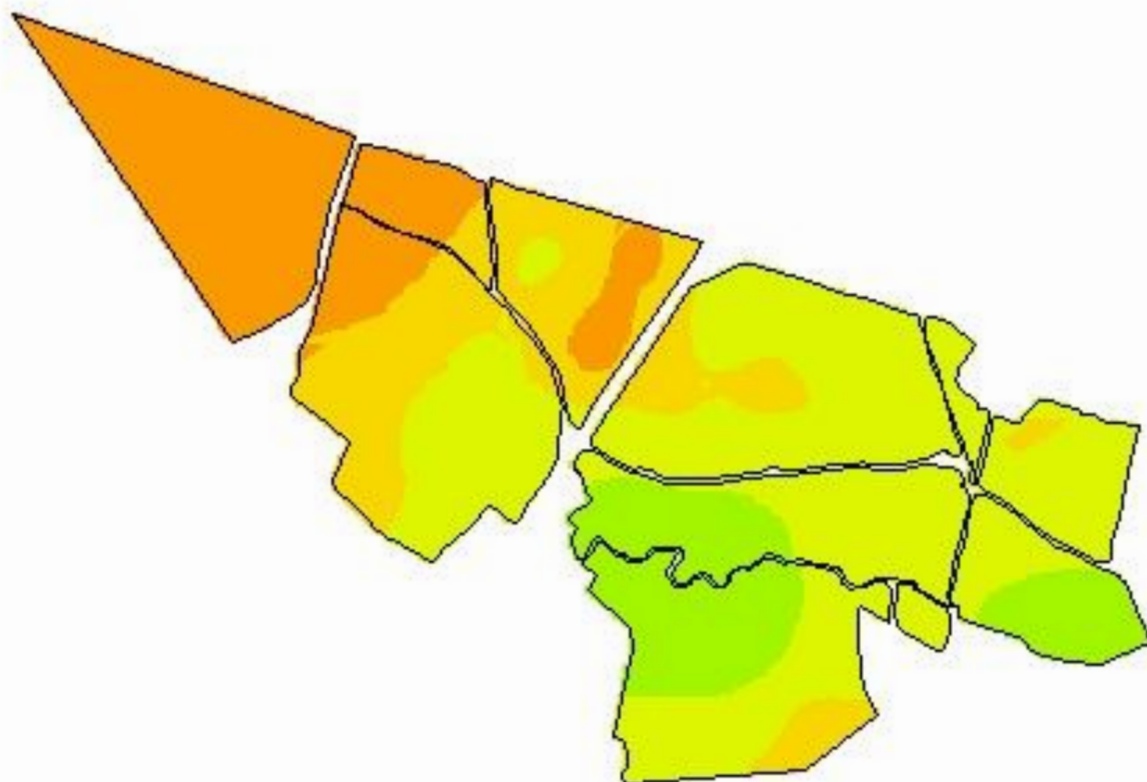

-52,5489
-31,9376

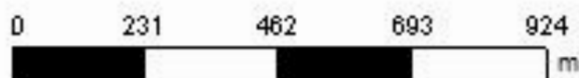

Cliente: Maria Rita Sampaio
Área de Contorno: 107,17 (ha)
Mín: 42,07 (mg/dm³)
Méd: 87,95 (mg/dm³)
Máx: 160,51 (mg/dm³)
Desvio Padrão: 27,63 (mg/dm³)
Prof. da Amostra: 0 (cm) - 20 (cm)
Data Inicial: 13/06/2020 22:12:22
Data Final: 13/06/2020 22:12:22

mg/dm ³	ha	%
< 20,00	< 0,01	0,00
20,00 - 40,00	< 0,01	0,00
40,00 - 60,00	24,65	22,02
60,00 - 80,00	21,12	18,87
80,00 - 120,00	49,84	44,52
120,00 - 160,00	16,31	14,58
> 160,00	0,00	0,00
□ Contorno do Talhão		

Faz. São José do Piratini - Pastagem Perene 2020

Análise de solo - Matéria Orgânica

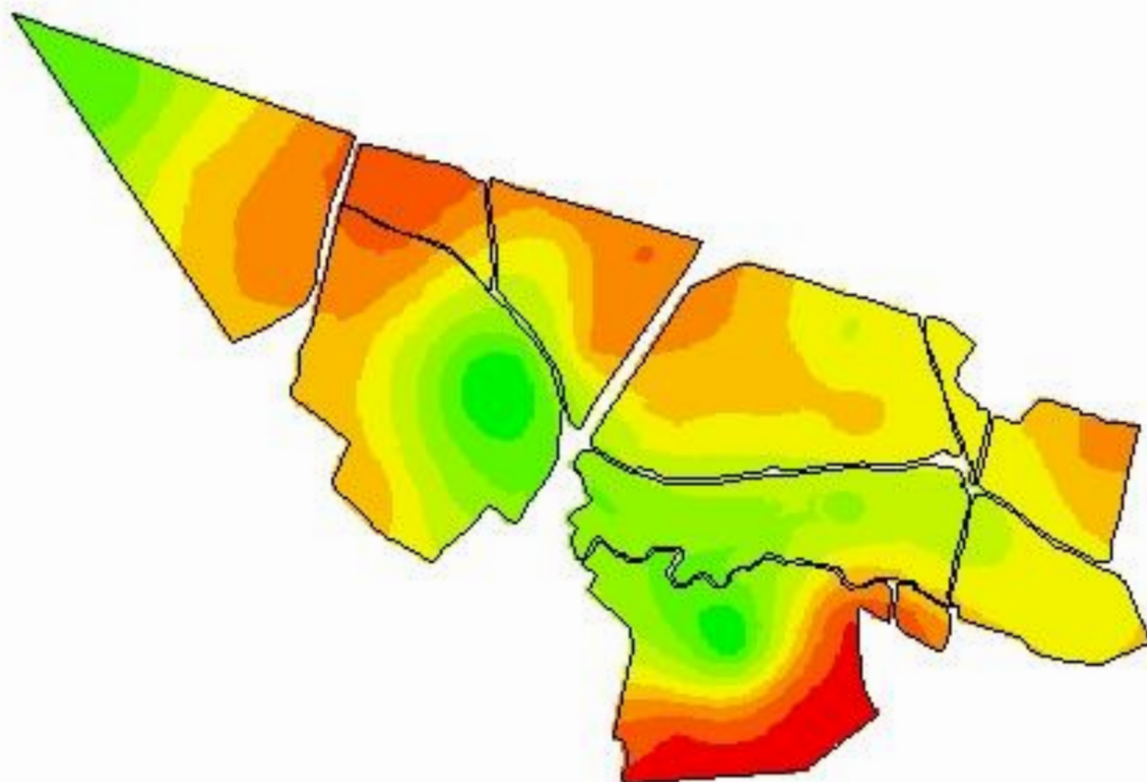

-52,5489
-31,9376

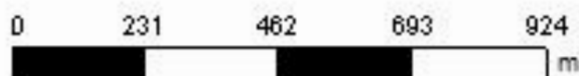

Cliente: Maria Rita Sampaio
Área de Contorno: 107,17 (ha)
Mín: 0,52 (%)
Méd: 1,67 (%)
Máx: 2,88 (%)
Desvio Padrão: 0,39 (%)
Prof. da Amostra: 0 (cm) - 20 (cm)
Data Inicial: 13/06/2020 22:12:22
Data Final: 13/06/2020 22:12:22

	%	ha	%
	0,52 - 0,93	4,16	3,72
	0,93 - 1,21	6,35	5,67
	1,21 - 1,41	15,36	13,73
	1,41 - 1,58	21,56	19,26
	1,58 - 1,77	26,94	24,07
	1,77 - 1,99	14,87	13,28
	1,99 - 2,22	12,40	11,08
	2,22 - 2,44	8,07	7,21
	2,44 - 2,88	2,23	1,99
	Contorno do Talhão		

Faz. São José do Piratini - Pastagem Perene 2020

Análise de solo - Alumínio trocável

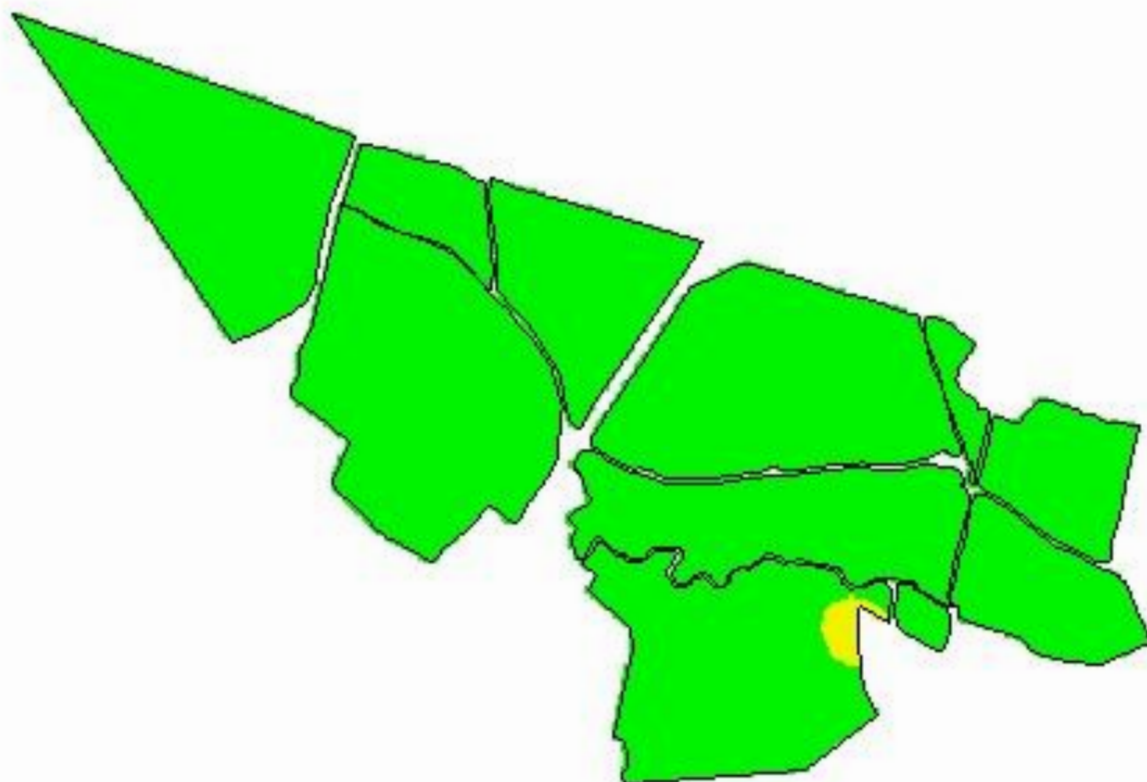

-52,5489
-31,9376

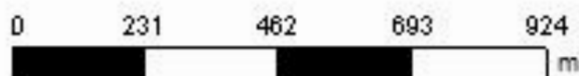

Cliente: Maria Rita Sampaio
Área de Contorno: 107,17 (ha)
Mín: 0,00 (Cmolc/dm³)
Méd: 0,12 (Cmolc/dm³)
Máx: 0,69 (Cmolc/dm³)
Desvio Padrão: 0,11 (Cmolc/dm³)
Prof. da Amostra: 0 (cm) - 20 (cm)
Data Inicial: 13/06/2020 22:12:22
Data Final: 13/06/2020 22:12:22

Cmolc/dm ³	ha	%
< 0,50	111,13	99,28
0,50 - 1,50	0,80	0,72
> 1,50	< 0,01	0,00
□	Contorno do Talhão	

Faz. São José do Piratini - Pastagem Perene 2020

Análise de solo - Cálcio trocável

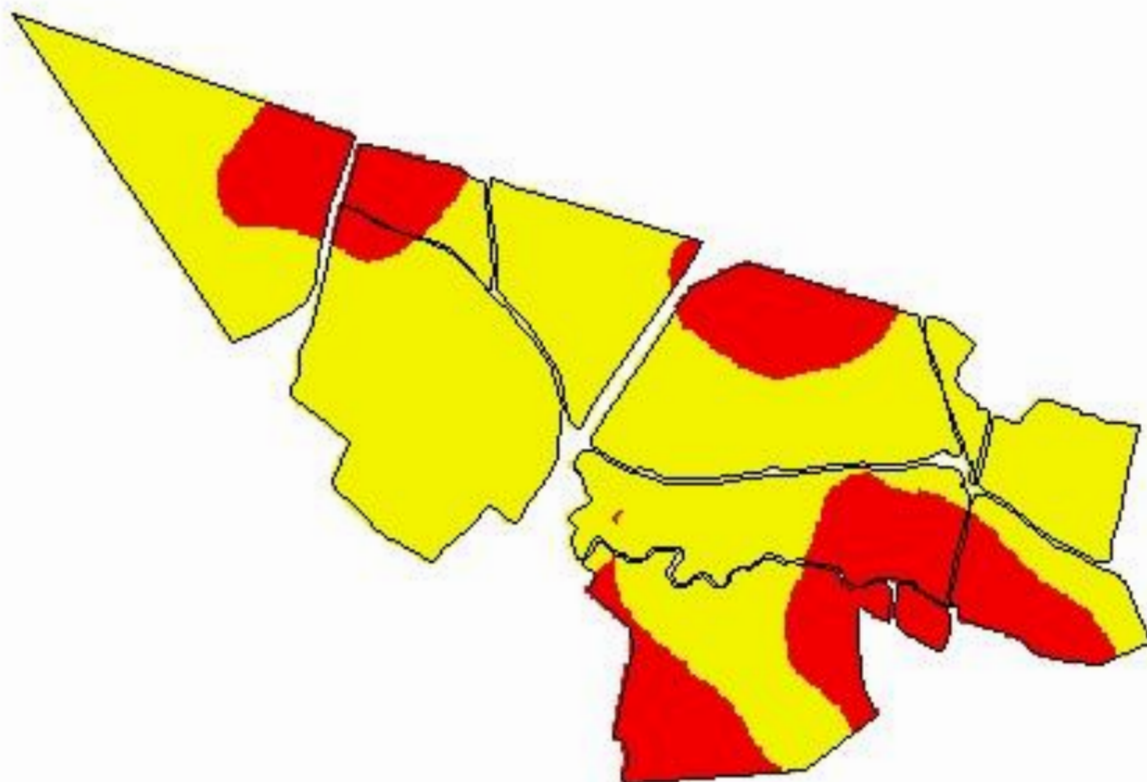

-52,5489
-31,9376

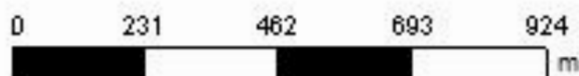

Cliente: Maria Rita Sampaio
Área de Contorno: 107,17 (ha)
Mín: 1,41 (Cmolc/dm³)
Méd: 2,27 (Cmolc/dm³)
Máx: 3,29 (Cmolc/dm³)
Desvio Padrão: 0,40 (Cmolc/dm³)
Prof. da Amostra: 0 (cm) - 20 (cm)
Data Inicial: 13/06/2020 22:12:22
Data Final: 13/06/2020 22:12:22

Cmolc/dm ³	ha	%
< 2,00	31,42	28,07
2,00 - 4,00	80,52	71,93
> 4,00	< 0,01	0,00
□	Contorno do Talhão	

Faz. São José do Piratini - Pastagem Perene 2020

Análise de solo - Magnésio trocável

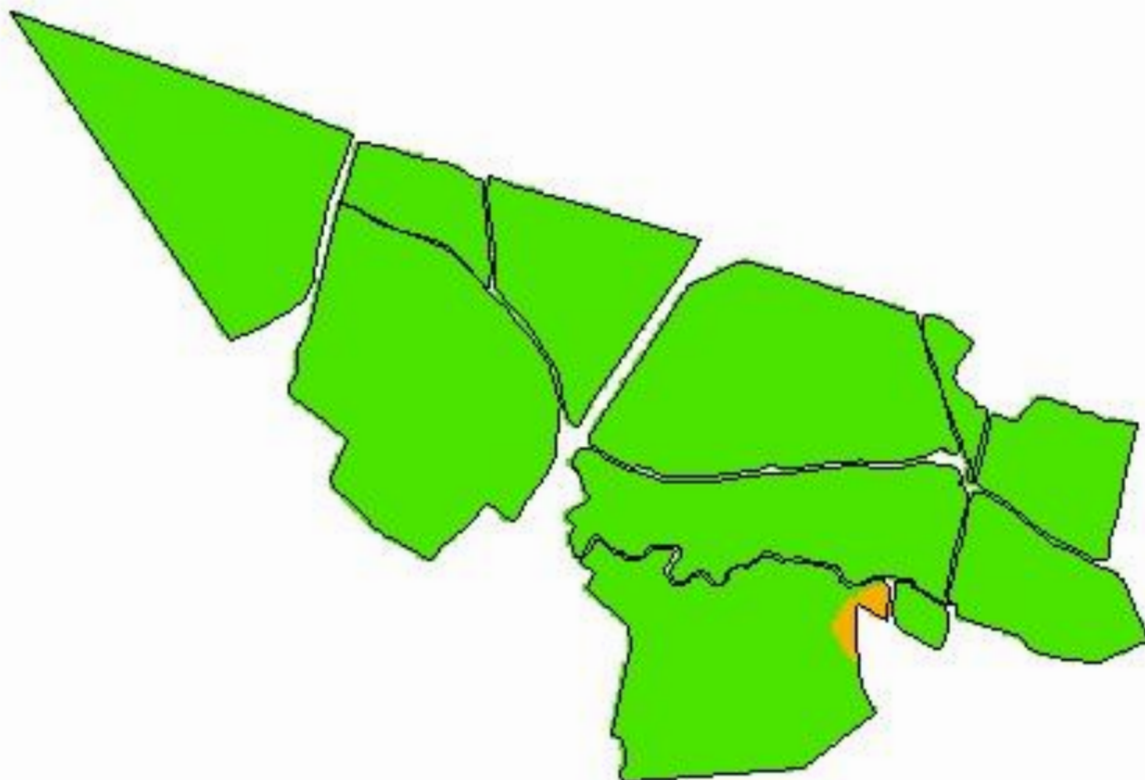

-52,5489
-31,9376

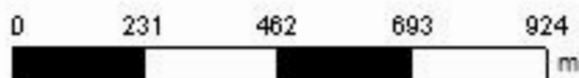

Cliente: Maria Rita Sampaio
Área de Contorno: 107,17 (ha)
Mín: 0,90 (Cmolc/dm³)
Méd: 1,68 (Cmolc/dm³)
Máx: 2,79 (Cmolc/dm³)
Desvio Padrão: 0,34 (Cmolc/dm³)
Prof. da Amostra: 0 (cm) - 20 (cm)
Data Inicial: 13/06/2020 22:12:22
Data Final: 13/06/2020 22:12:22

Cmolc/dm ³	ha	%
< 0,50	< 0,01	0,00
0,50 - 1,00	0,64	0,58
> 1,00	111,29	99,42
□	Contorno do Talhão	

Faz. São José do Piratini - Pastagem Perene 2020

Análise de solo - CTC pH 7,0

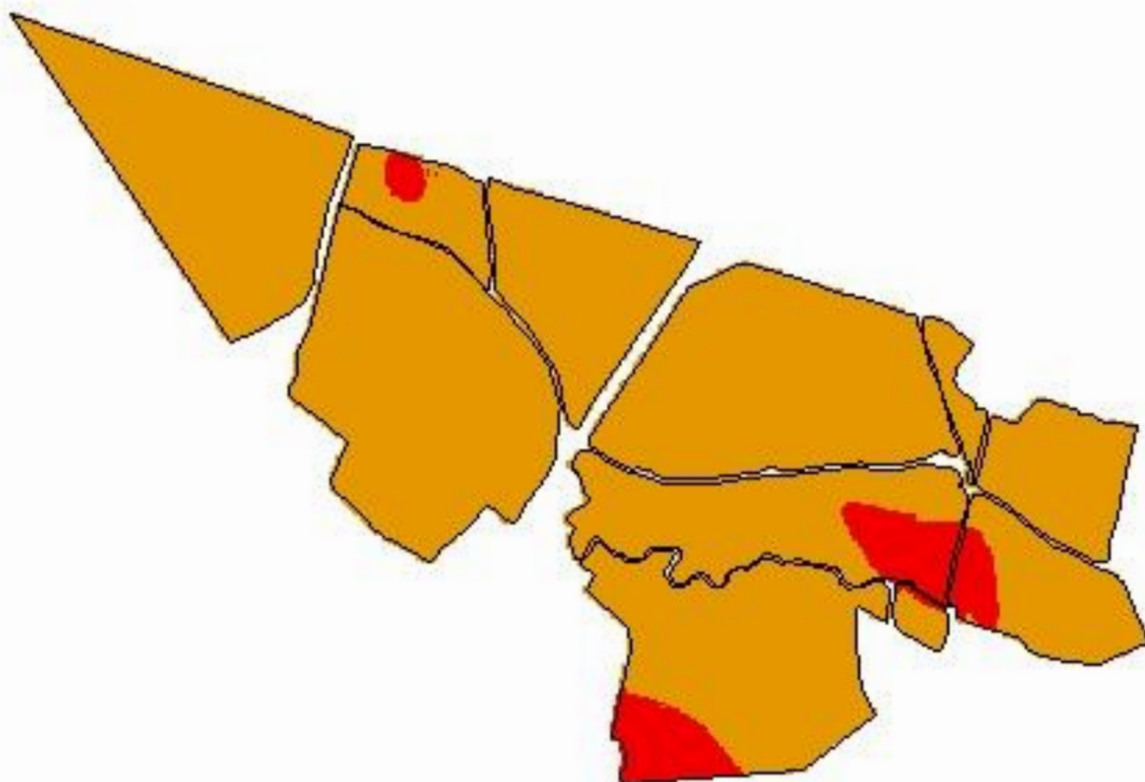

-52,5489
-31,9376

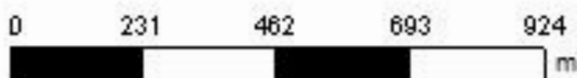

Cliente: Maria Rita Sampaio
Área de Contorno: 107,17 (ha)
Mín: 4,88 (Cmolc/dm³)
Méd: 6,23 (Cmolc/dm³)
Máx: 10,25 (Cmolc/dm³)
Desvio Padrão: 0,94 (Cmolc/dm³)
Prof. da Amostra: 0 (cm) - 20 (cm)
Data Inicial: 13/06/2020 22:12:22
Data Final: 13/06/2020 22:12:22

Cmolc/dm ³	ha	%
< 5,10	6,88	6,15
5,10 - 15,00	105,05	93,85
> 15,00	< 0,01	0,00
Contorno do Talhão		

Faz. São José do Piratini - Pastagem Perene 2020

Análise de solo - Saturação de Alumínio na CTC

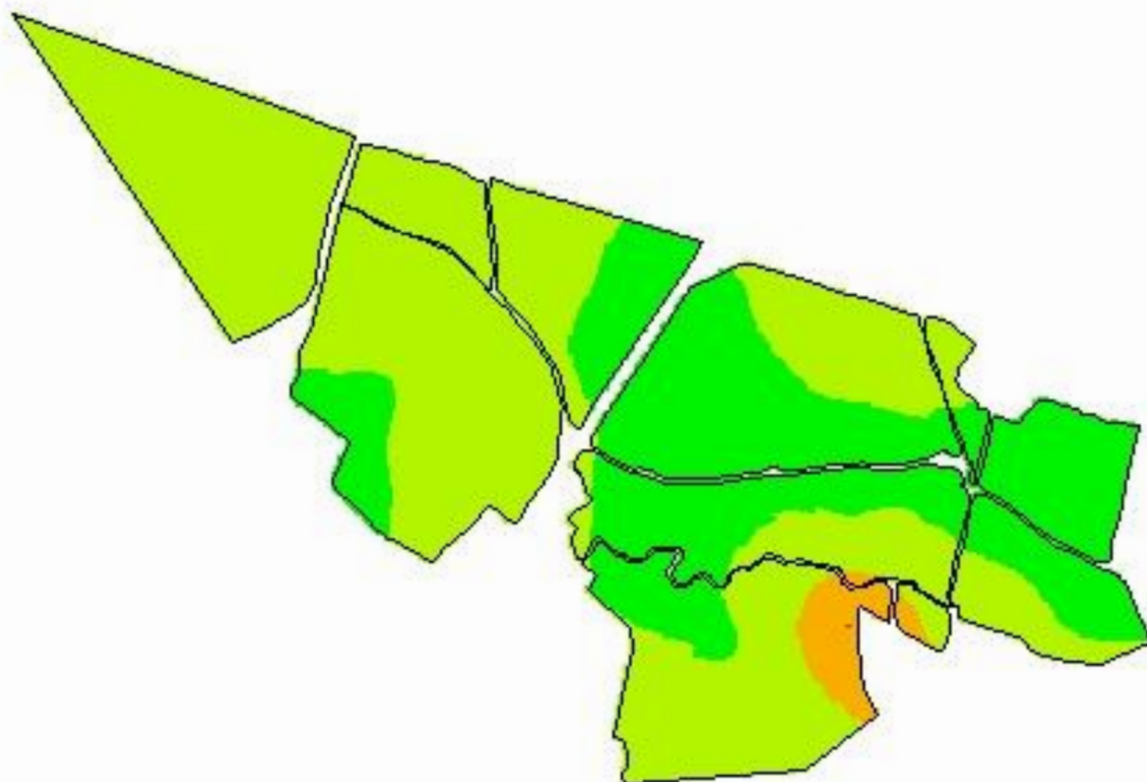

-52,5489
-31,9376

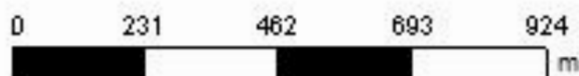

Cliente: Maria Rita Sampaio
Área de Contorno: 107,17 (ha)
Mín: 0,00 (%)
Méd: 2,99 (%)
Máx: 20,19 (%)
Desvio Padrão: 3,07 (%)
Prof. da Amostra: 0 (cm) - 20 (cm)
Data Inicial: 13/06/2020 22:12:22
Data Final: 13/06/2020 22:12:22

%	ha	%
< 1,00	40,53	36,21
1,00 - 10,00	68,28	61,00
10,00 - 20,00	3,12	2,78
> 20,00	0,01	0,01
□	Contorno do Talhão	

Faz. São José do Piratini - Pastagem Perene 2020

Análise de solo - Saturação de base (V%)

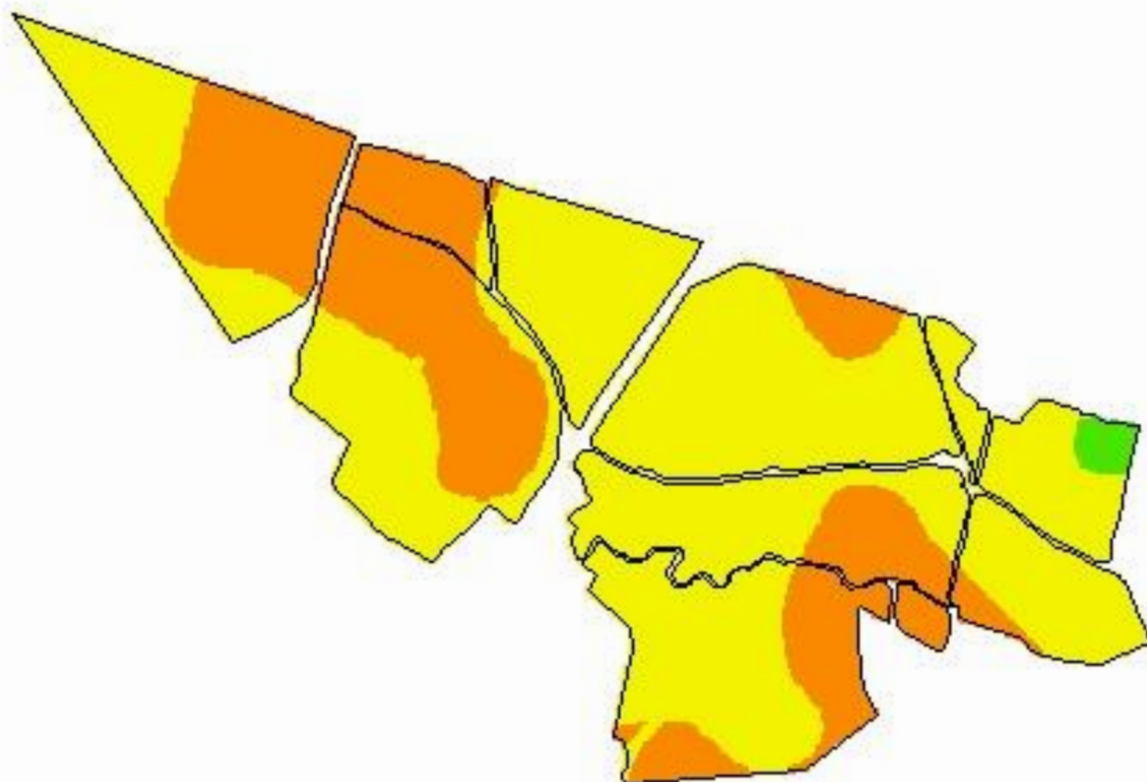

-52,5489
-31,9376

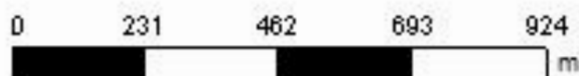

Cliente: Maria Rita Sampaio
Área de Contorno: 107,17 (ha)
Mín: 48,61 (%)
Méd: 66,99 (%)
Máx: 81,46 (%)
Desvio Padrão: 4,81 (%)
Prof. da Amostra: 0 (cm) - 20 (cm)
Data Inicial: 13/06/2020 22:12:22
Data Final: 13/06/2020 22:12:22

%	ha	%
< 45,00	< 0,01	0,00
45,00 - 65,00	36,13	32,28
65,00 - 80,00	74,78	66,81
> 80,00	1,02	0,91
□	Contorno do Talhão	

Faz. São José do Piratini - Pastagem Perene 2020

Análise de solo - Relação (Ca/Mg)

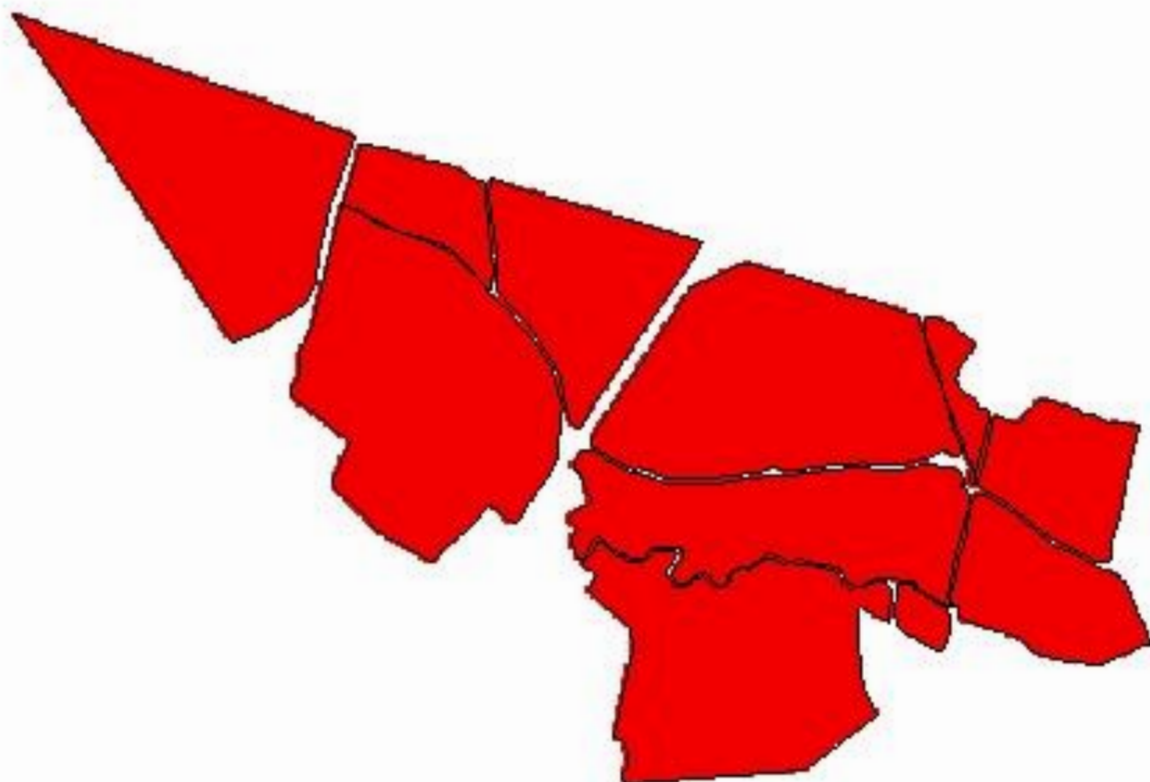

-52,5489
-31,9376

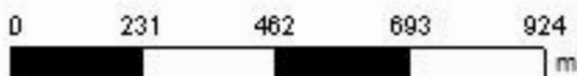

Cliente: Maria Rita Sampaio
Área de Contorno: 107,17 (ha)
Mín: 1,20 (Relação)
Méd: 1,38 (Relação)
Máx: 1,72 (Relação)
Desvio Padrão: 0,10 (Relação)
Prof. da Amostra: 0 (cm) - 20 (cm)
Data Inicial: 13/06/2020 22:12:22
Data Final: 13/06/2020 22:12:22

Relação	ha	%
< 2,80	111,93	100,00
2,80 - 3,90	< 0,01	0,00
3,90 - 6,10	< 0,01	0,00
> 6,10	< 0,01	0,00
Contorno do Talhão		

Faz. São José do Piratini - Pastagem Perene 2020

Análise de solo - Relação (Mg/K)

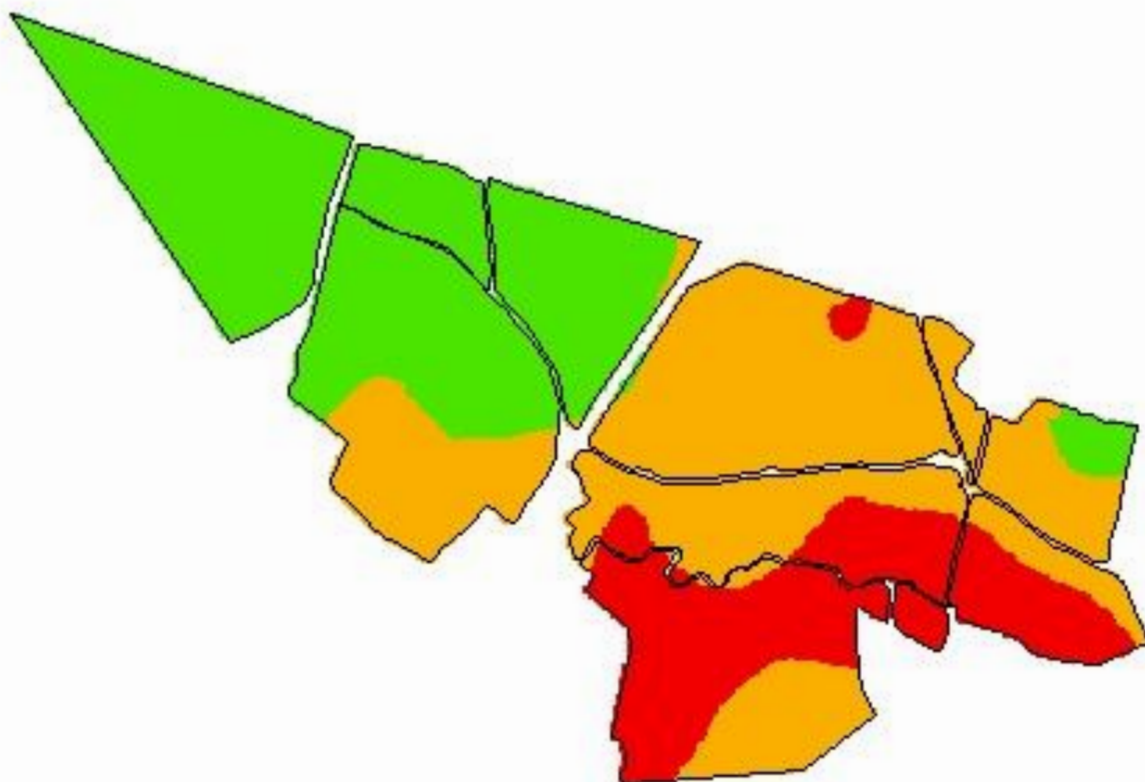

-52,5489
-31,9376

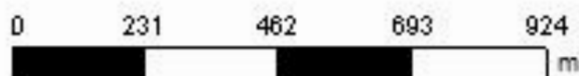

Cliente: Maria Rita Sampaio
Área de Contorno: 107,17 (ha)
Mín: 3,55 (Relação)
Méd: 8,42 (Relação)
Máx: 15,65 (Relação)
Desvio Padrão: 3,10 (Relação)
Prof. da Amostra: 0 (cm) - 20 (cm)
Data Inicial: 13/06/2020 22:12:22
Data Final: 13/06/2020 22:12:22

Relação	ha	%
< 5,00	21,74	19,42
5,00 - 10,00	47,41	42,36
> 10,00	42,78	38,22
Contorno do Talhão		

Faz. São José do Piratini - Pastagem Perene 2020

Análise de solo - Relação (Ca/K)

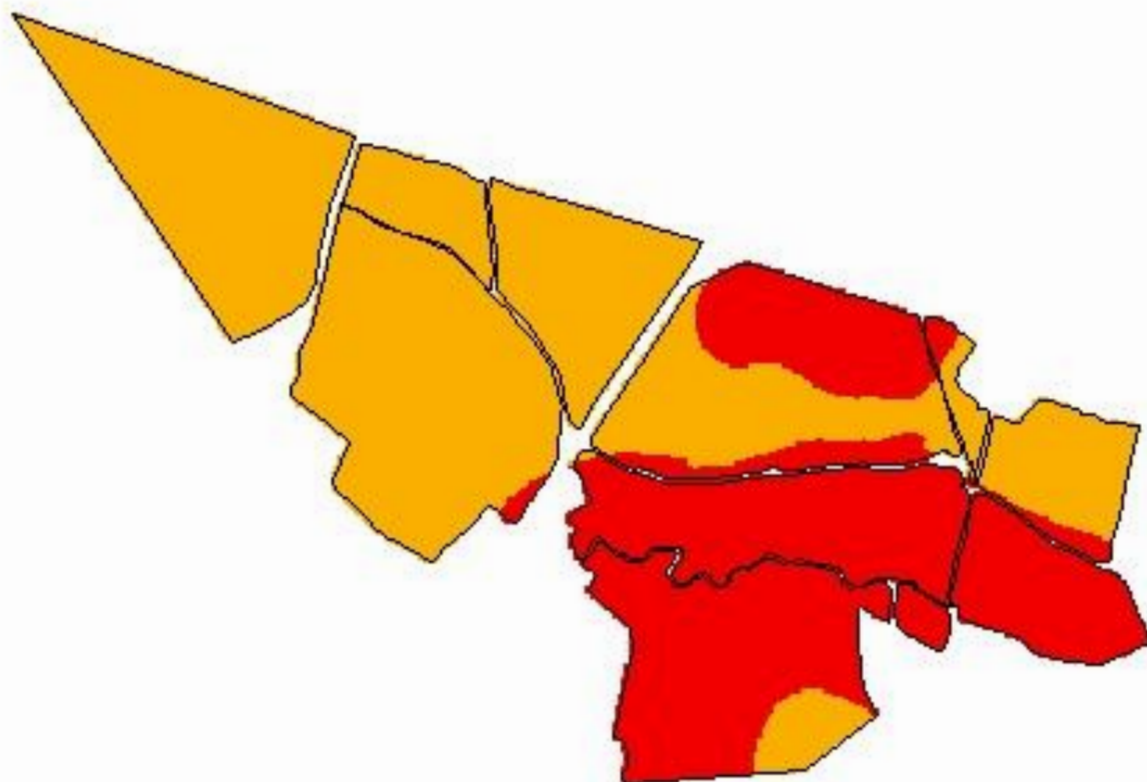

-52,5489
-31,9376

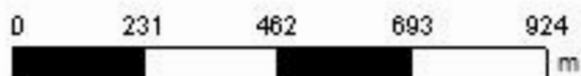

Cliente: Maria Rita Sampaio
Área de Contorno: 107,17 (ha)
Mín: 5,02 (Relação)
Méd: 11,50 (Relação)
Máx: 19,95 (Relação)
Desvio Padrão: 4,05 (Relação)
Prof. da Amostra: 0 (cm) - 20 (cm)
Data Inicial: 13/06/2020 22:12:22
Data Final: 13/06/2020 22:12:22

Relação	ha	%
< 10,00	45,45	40,60
10,00 - 20,00	66,49	59,40
20,00 - 30,00	< 0,01	0,00
> 30,00	< 0,01	0,00
Contorno do Talhão		

Faz. São José do Piratini - Pastagem Perene 2020

Análise de solo - Relação (Ca+Mg)/K

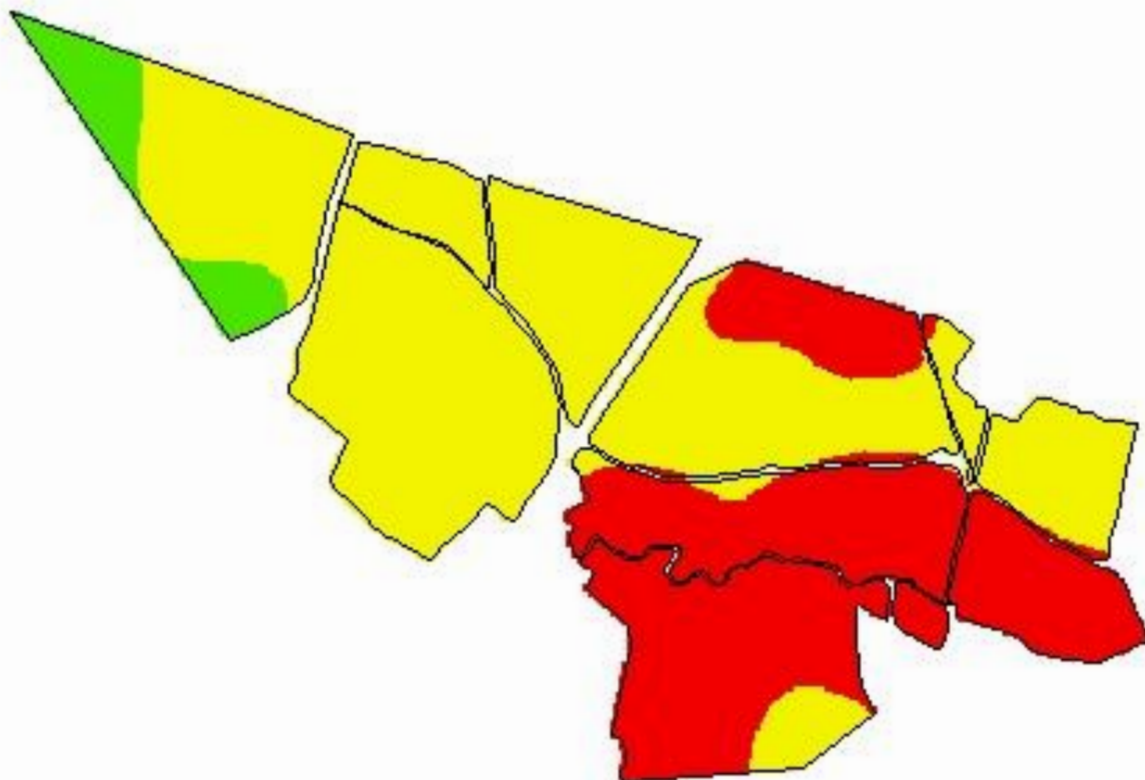

-52,5489
-31,9376

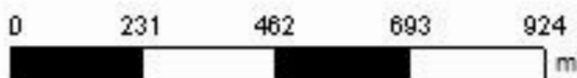

Cliente: Maria Rita Sampaio
Área de Contorno: 107,17 (ha)
Mín: 8,57 (Relação)
Méd: 19,91 (Relação)
Máx: 35,60 (Relação)
Desvio Padrão: 7,11 (Relação)
Prof. da Amostra: 0 (cm) - 20 (cm)
Data Inicial: 13/06/2020 22:12:22
Data Final: 13/06/2020 22:12:22

Relação	ha	%
< 16,00	39,96	35,70
16,00 - 32,00	66,66	59,55
> 32,00	5,31	4,75
Contorno do Talhão		

Faz. São José do Piratini - Pastagem Perene 2020

Análise de solo - Enxofre

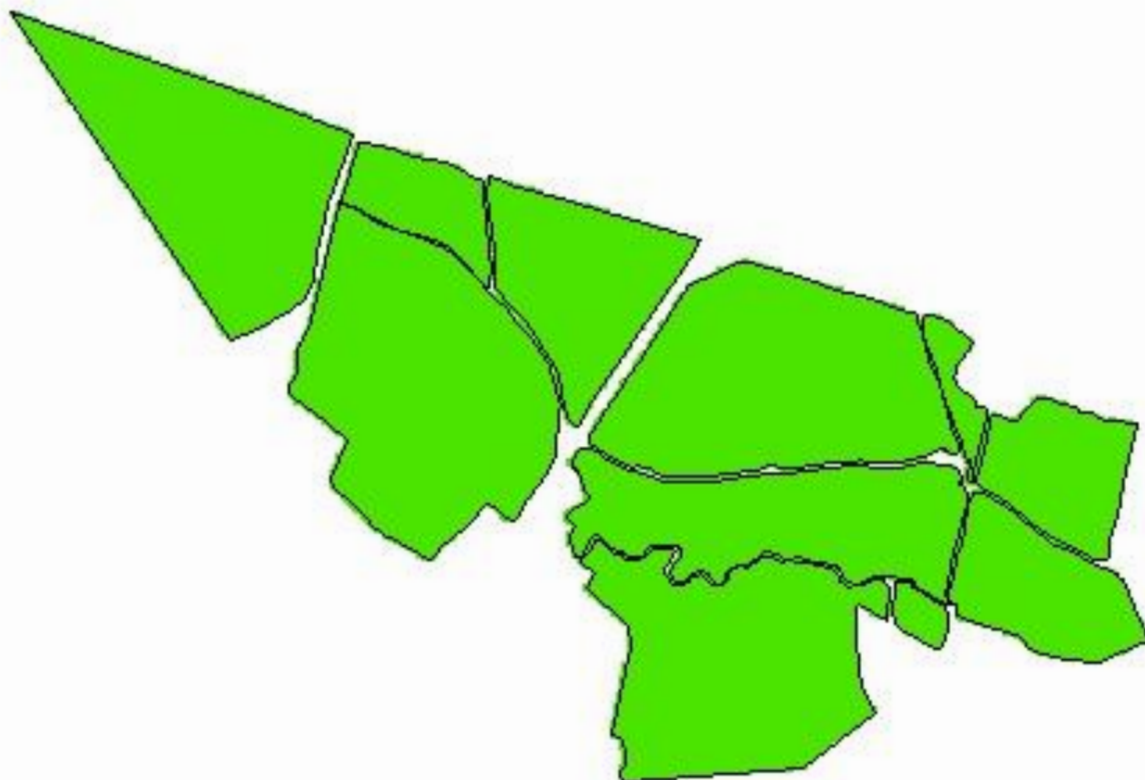

-52,5489
-31,9376

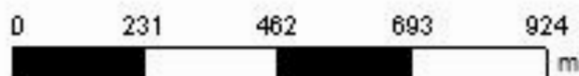

Cliente: Maria Rita Sampaio
Área de Contorno: 107,17 (ha)
Mín: 5,29 (mg/dm³)
Méd: 9,91 (mg/dm³)
Máx: 16,69 (mg/dm³)
Desvio Padrão: 1,87 (mg/dm³)
Prof. da Amostra: 0 (cm) - 20 (cm)
Data Inicial: 13/06/2020 22:12:22
Data Final: 13/06/2020 22:12:22

mg/dm ³	ha	%
< 2,00	< 0,01	0,00
2,00 - 5,00	< 0,01	0,00
> 5,00	111,93	100,00
□	Contorno do Talhão	

Faz. São José do Piratini - Pastagem Perene 2020

Análise de solo - Zinco



-52,5489
-31,9376

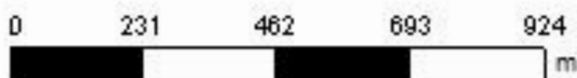

Cliente: Maria Rita Sampaio
Área de Contorno: 107,17 (ha)
Mín: 0,60 (mg/dm³)
Méd: 2,00 (mg/dm³)
Máx: 4,56 (mg/dm³)
Desvio Padrão: 0,81 (mg/dm³)
Prof. da Amostra: 0 (cm) - 20 (cm)
Data Inicial: 13/06/2020 22:12:22
Data Final: 13/06/2020 22:12:22

mg/dm ³	ha	%
< 0,20	< 0,01	0,00
0,20 - 0,50	< 0,01	0,00
> 0,50	111,93	100,00
□ Contorno do Talhão		

Faz. São José do Piratini - Pastagem Perene 2020

Análise de solo - Cobre

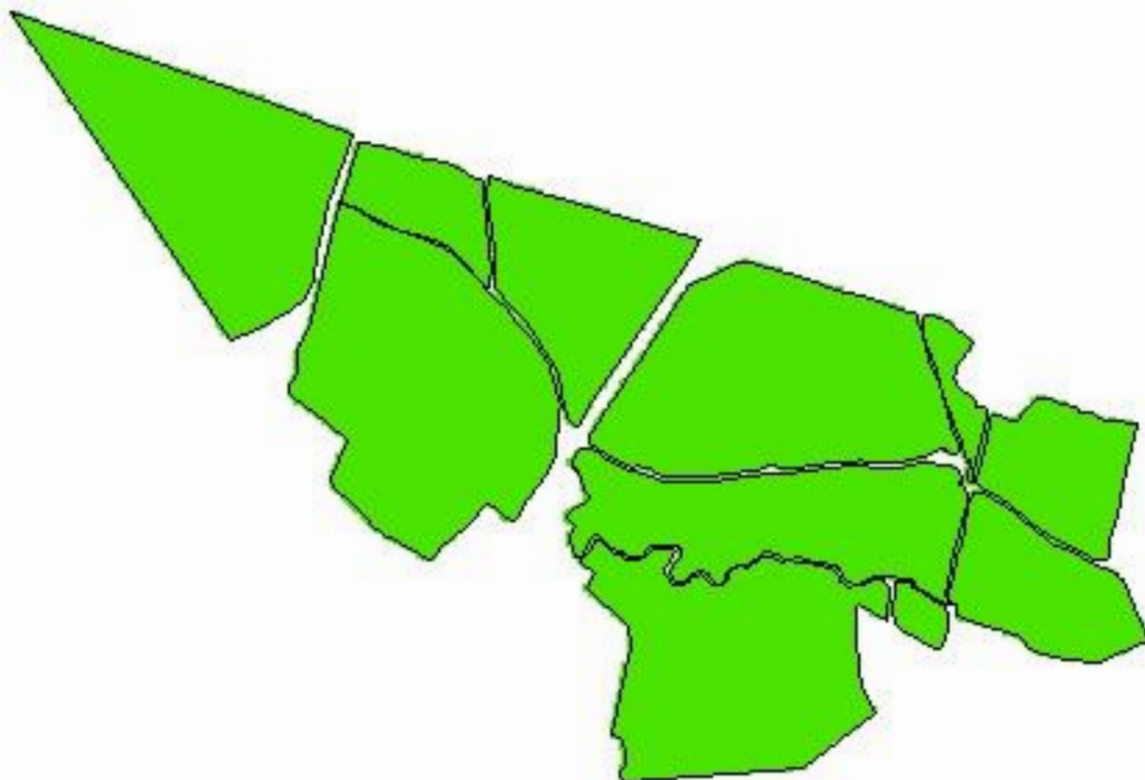

-52,5489
-31,9376

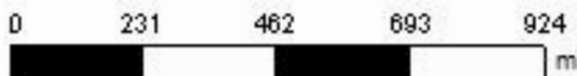

Cliente: Maria Rita Sampaio
Área de Contorno: 107,17 (ha)
Mín: 0,77 (mg/dm³)
Méd: 2,57 (mg/dm³)
Máx: 7,25 (mg/dm³)
Desvio Padrão: 1,13 (mg/dm³)
Prof. da Amostra: 0 (cm) - 20 (cm)
Data Inicial: 13/06/2020 22:12:22
Data Final: 13/06/2020 22:12:22

mg/dm ³	ha	%
< 0,20	< 0,01	0,00
0,20 - 0,50	< 0,01	0,00
> 0,50	111,93	100,00
□ Contorno do Talhão		

Faz. São José do Piratini - Pastagem Perene 2020

Análise de solo - Boro

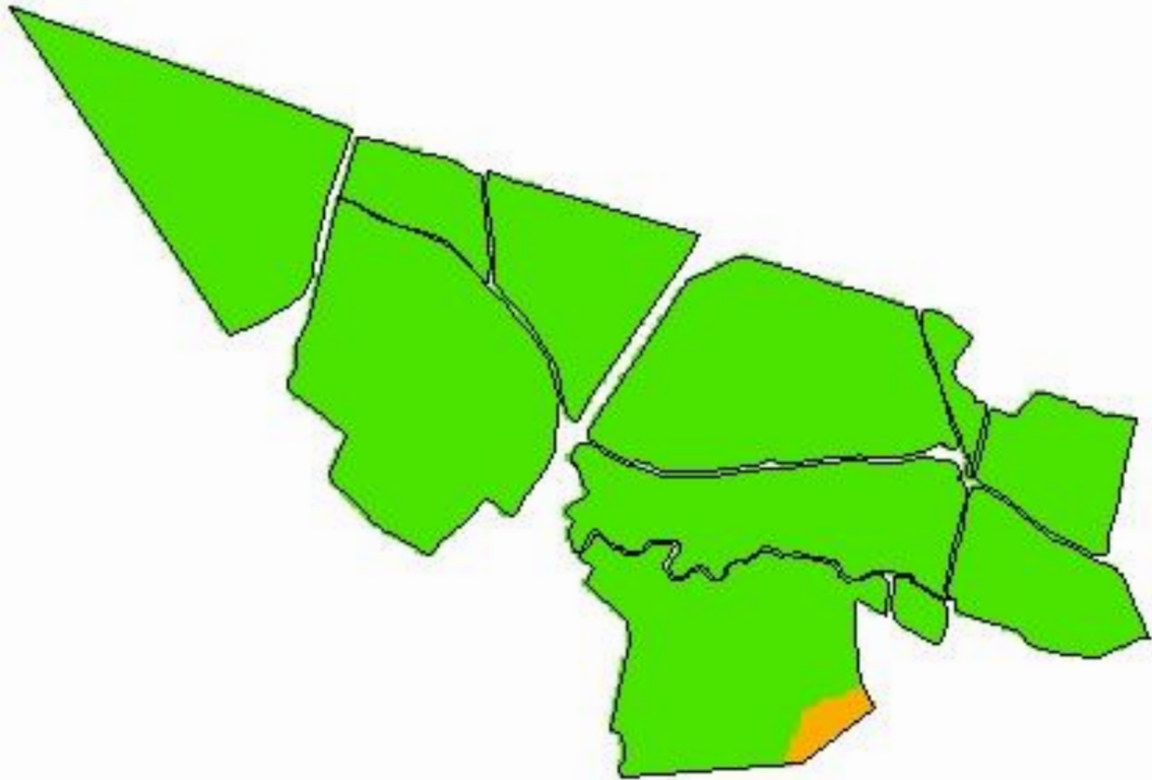

-52,5489
-31,9376

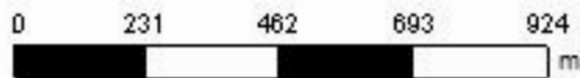

Cliente: Maria Rita Sampaio
Área de Contorno: 107,17 (ha)
Mín: 0,23 (mg/dm³)
Méd: 0,51 (mg/dm³)
Máx: 1,19 (mg/dm³)
Desvio Padrão: 0,14 (mg/dm³)
Prof. da Amostra: 0 (cm) - 20 (cm)
Data Inicial: 13/06/2020 22:12:22
Data Final: 13/06/2020 22:12:22

mg/dm ³	ha	%
< 0,10	< 0,01	0,00
0,10 - 0,30	1,08	0,97
> 0,30	110,85	99,03
Contorno do Talhão		

Faz. São José do Piratini - Pastagem Perene 2020

Análise de solo - Manganês

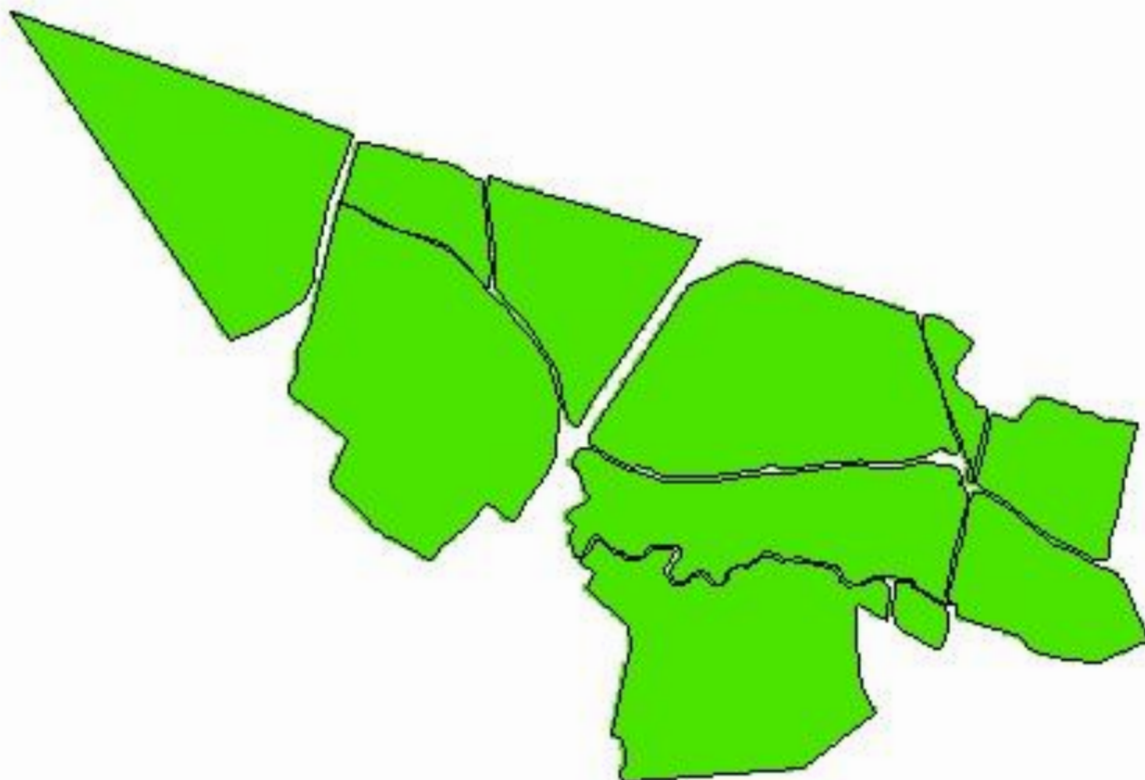

-52,5489
-31,9376

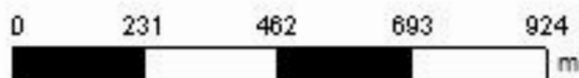

Cliente: Maria Rita Sampaio
Área de Contorno: 107,17 (ha)
Mín: 5,26 (mg/dm³)
Méd: 24,22 (mg/dm³)
Máx: 83,23 (mg/dm³)
Desvio Padrão: 12,50 (mg/dm³)
Prof. da Amostra: 0 (cm) - 20 (cm)
Data Inicial: 13/06/2020 22:12:22
Data Final: 13/06/2020 22:12:22

mg/dm ³	ha	%
< 0,50	< 0,01	0,00
0,50 - 5,00	< 0,01	0,00
> 5,00	111,93	100,00
□ Contorno do Talhão		

Pastagem Perene 2020

Análise de solo

Maria Rita Sampaio



Agronatura Consultoria e Assessoria
053 33126977