

# Faz. São José do Piratini - Figueira e Capãozinho

## Calcário Dolomítico .

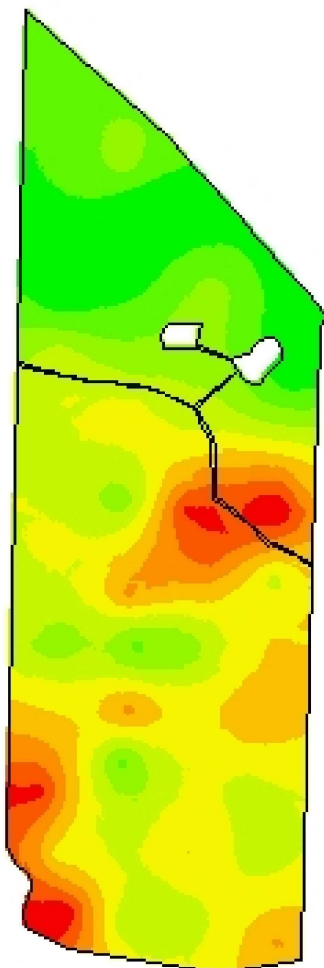

**Cliente:** Maria Rita Sampaio  
**Análise de lucro:** Correção de Solo 2018 - Calcário 80%  
**Criado:** terça-feira, 14 de agosto de 2018  
**Área de contorno:** 149,83 (ha)  
**Área da tarefa:** 152,86 (ha)  
**Mínimo:** 1.260 (kg/ha)  
**Máximo:** 4.762 (kg/ha)  
**Mín Não Zero:** 1.260 (kg/ha)  
**Média:** 2.688 (kg/ha)  
**Total estimado:** 410.955 (kg)

kg/ha	ha	%	
0	< 0,01	0,00	
1.260 - 1.649	18,63	12,21	
1.649 - 2.038	17,72	11,61	
2.038 - 2.427	12,91	8,46	
2.427 - 2.816	34,30	22,47	
2.816 - 3.205	36,43	23,87	
3.205 - 3.594	16,45	10,78	
3.594 - 3.983	7,21	4,72	
3.983 - 4.372	6,33	4,15	
			4.372 - 4.762
			Contorno de ta