

Faz. São José do Piratini - Figueira e Capãozinho

Gesso Agrícola - Recomendação

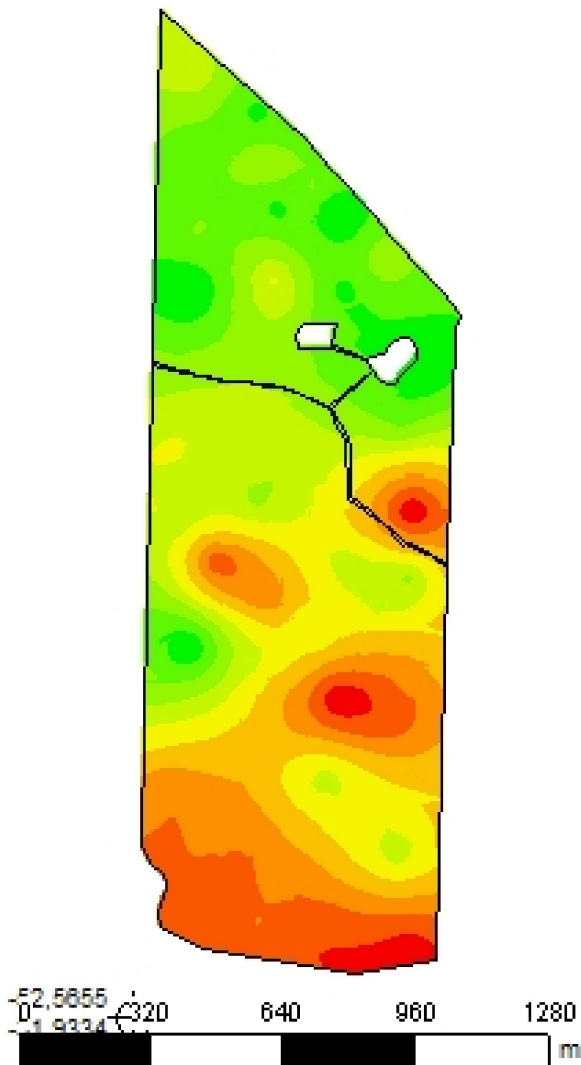

Cliente: Maria Rita Sampaio
Análise de lucro: Correção de Solo 2018 - Gesso
terça-feira, 14 de agosto de 2018
Criado:
Área de contorno: 149,83 (ha)
Área da tarefa: 152,86 (ha)
Mínimo: 702 (kg/ha)
Máximo: 1.345 (kg/ha)
Mín Não Zero: 702 (kg/ha)
Média: 996 (kg/ha)
Total estimado: 152.206 (kg)

| kg/ha | ha | % | |
|---------------|--------|-------|------------------|
| 0 | < 0,01 | 0,00 | |
| 702 - 773 | 8,13 | 5,33 | |
| 773 - 844 | 26,08 | 17,08 | |
| 844 - 916 | 17,63 | 11,55 | |
| 916 - 987 | 24,57 | 16,09 | |
| 987 - 1.059 | 21,89 | 14,34 | |
| 1.059 - 1.130 | 18,55 | 12,15 | |
| 1.130 - 1.202 | 17,39 | 11,39 | |
| 1.202 - 1.273 | 15,45 | 10,12 | |
| | | | ■ 1.273 - 1.345 |
| | | | □ Contorno de ta |