

Faz. São José do Piratini - Mauricio do Fundo

Calcário Dolomítico .

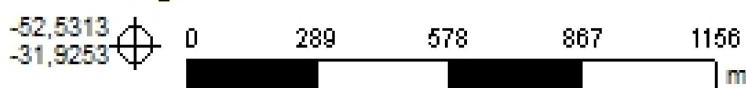
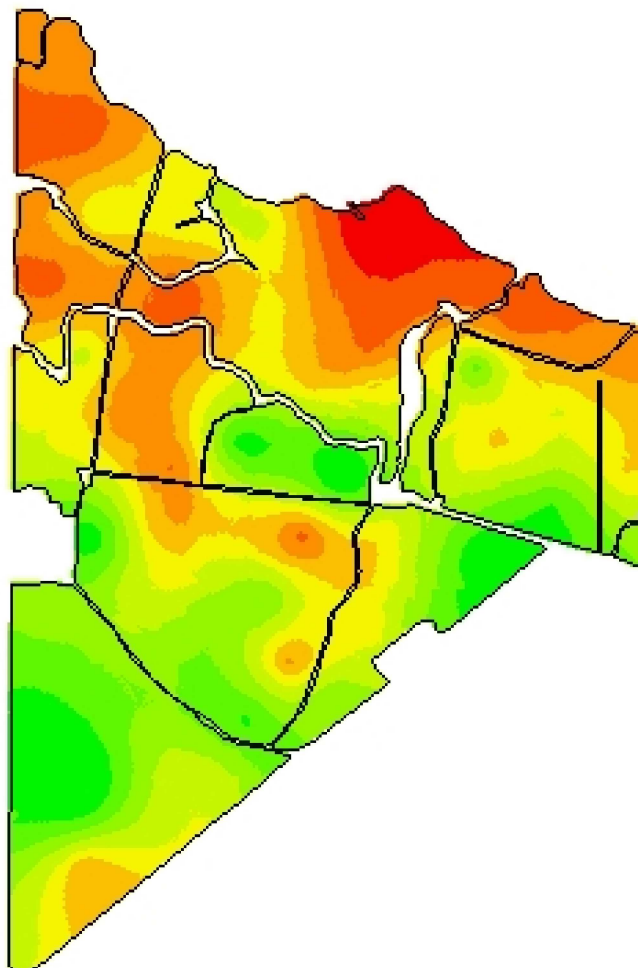

Cliente: Maria Rita Sampaio
Análise de lucro: Correção de Solo 2020 - Calcário 85%
Criado: quarta-feira, 17 de junho de 2020
Área de contorno: 163,04 (ha)
Área da tarefa: 170,86 (ha)
Mínimo: 1.625 (kg/ha)
Máximo: 3.534 (kg/ha)
Mín Não Zero: 1.625 (kg/ha)
Média: 2.515 (kg/ha)
Total estimado: 429.735 (kg)

kg/ha	ha	%	
0	< 0,01	0,00	
1.625 - 1.970	10,58	6,21	
1.970 - 2.162	17,37	10,19	
2.162 - 2.325	23,76	13,93	
2.325 - 2.488	24,90	14,60	
2.488 - 2.623	31,15	18,27	
2.623 - 2.767	22,79	13,36	
2.767 - 2.930	23,20	13,61	
2.930 - 3.170	12,62	7,40	
			3.170 - 3.534
			Contorno de ta