

# Faz. São José do Piratini - Mauricio do Fundo

## DAP - SFT - Recomendação

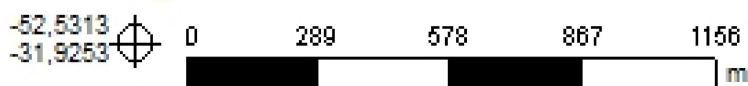
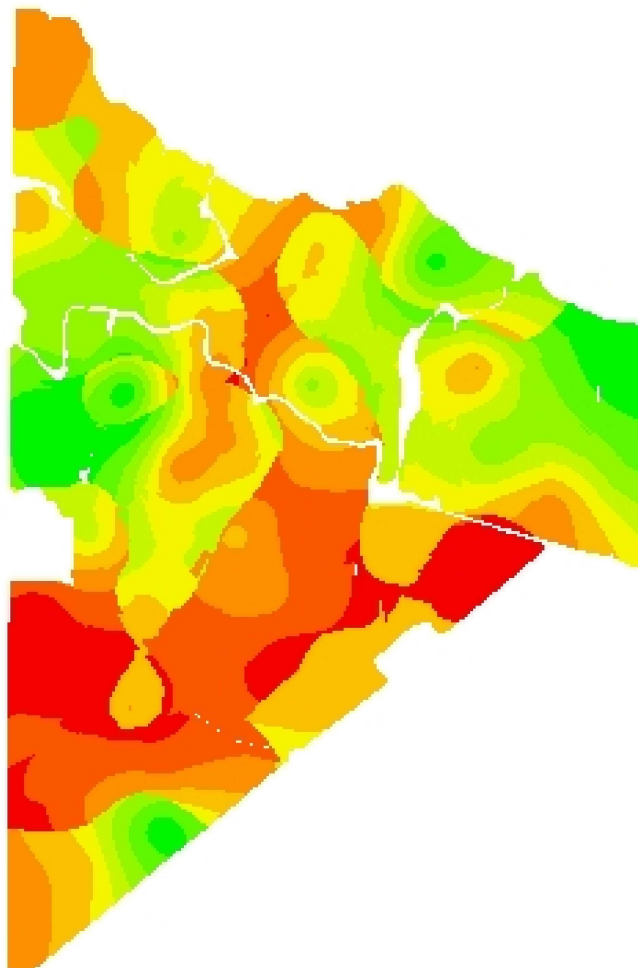

**Cliente:** Maria Rita Sampaio  
**Análise de lucro:** Correção de Solo 2020 - DAP 60 SC  
**Criado:** quarta-feira, 17 de junho de 2020  
**Área de contorno:** 163,04 (ha)  
**Área da tarefa:** 170,86 (ha)  
**Mínimo:** 272 (kg/ha)  
**Máximo:** 410 (kg/ha)  
**Mín Não Zero:** 272 (kg/ha)  
**Média:** 353 (kg/ha)  
**Total estimado:** 60.233 (kg)

kg/ha	ha	%	
0	< 0,01	0,00	
272 - 296	9,03	5,30	
296 - 313	9,55	5,60	
313 - 327	17,86	10,48	
327 - 340	20,69	12,14	
340 - 352	24,78	14,53	
352 - 365	29,46	17,28	
365 - 380	22,22	13,03	
380 - 394	21,33	12,51	
			394 - 410 15,57
			Contorno de talhão