

# Estância do Meio - Pastagem

## Calcário Dolomítico .

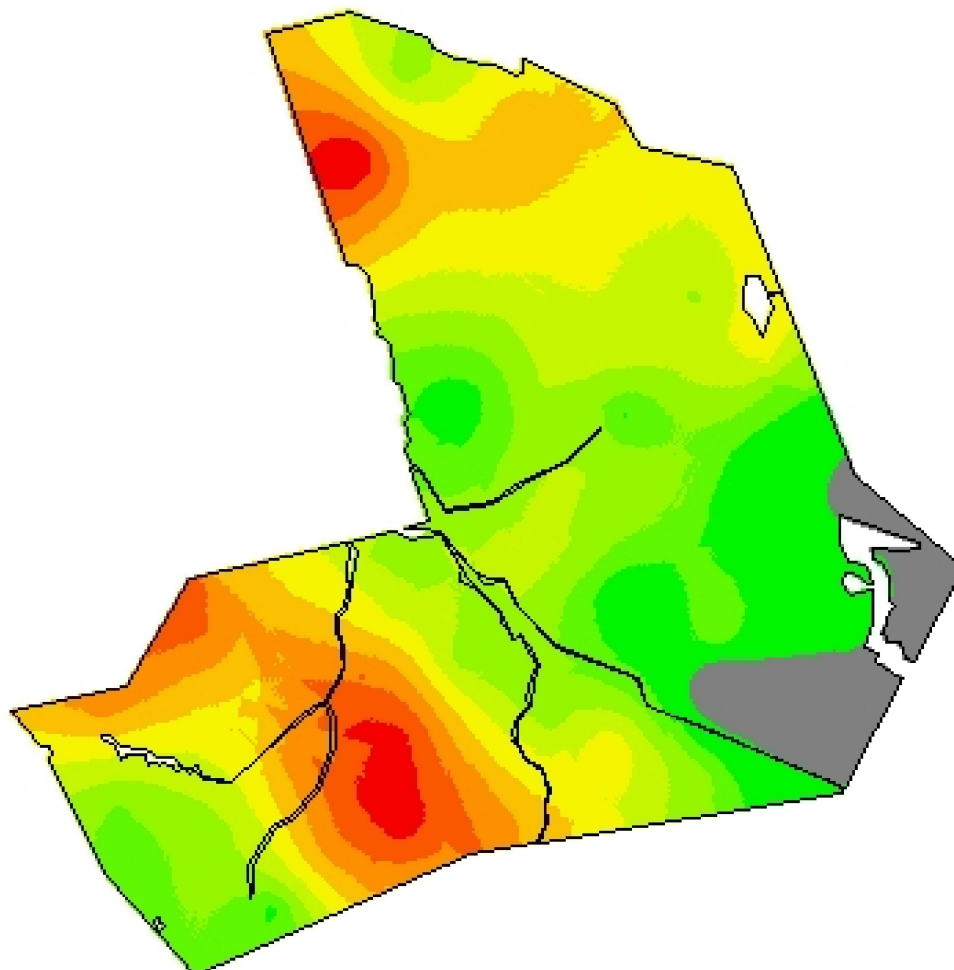

-53,6733  
-31,1936



**Cliente:** Diego Brasil  
**Análise de lucro:** Correção de Solo 2018 - Calcário 75%  
**Criado:** terça-feira, 25 de setembro de 2018  
**Área de contorno:** 120,96 (ha)  
**Área da tarefa:** 123,99 (ha)  
**Mínimo:** 0 (kg/ha)  
**Máximo:** 6.385 (kg/ha)  
**Mín Não Zero:** 900 (kg/ha)  
**Média:** 2.920 (kg/ha)  
**Total estimado:** 362.039 (kg)

kg/ha	ha	%	
0	7,83	6,32	5.775 - 6.385
900 - 1.509	13,70	11,06	Contorno de tal
1.509 - 2.119	13,00	10,49	
2.119 - 2.728	20,15	16,26	
2.728 - 3.338	18,90	15,26	
3.338 - 3.947	19,53	15,76	
3.947 - 4.557	13,75	11,10	
4.557 - 5.166	8,93	7,21	
5.166 - 5.775	5,73	4,62	