

# Fenix - Pivô 1 e 2

## Calcário Dolomítico .

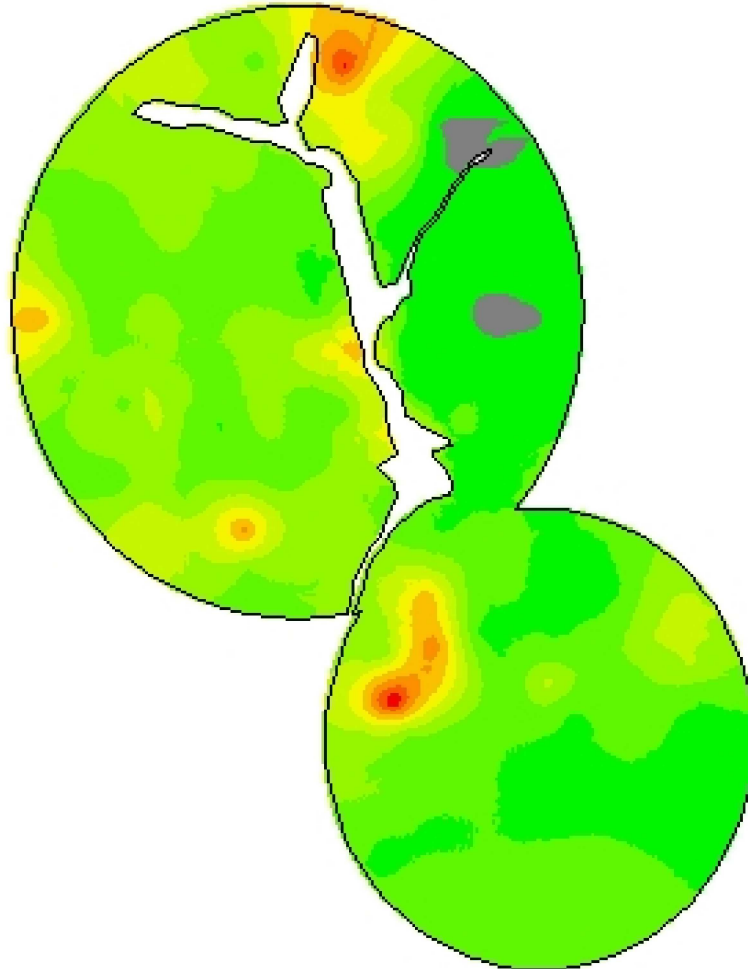

-56,6438  
-29,4837



**Cliente:** José Carlos Monteiro  
**Análise de lucro:** Correção de Solo 2018 - Calcário 85%  
**Criado:** quinta-feira, 8 de março de 2018  
**Área de contorno:** 168,54 (ha)  
**Área da tarefa:** 172,04 (ha)  
**Mínimo:** 0 (kg/ha)  
**Máximo:** 6.450 (kg/ha)  
**Mín Não Zero:** 900 (kg/ha)  
**Média:** 2.027 (kg/ha)  
**Total estimado:** 348.670 (kg)

kg/ha	ha	%	
0	2,32	1,35	5.833 - 6.450
900 - 1.517	41,12	23,96	Contorno de tal
1.517 - 2.133	59,81	34,86	
2.133 - 2.750	42,50	24,77	
2.750 - 3.367	14,92	8,70	
3.367 - 3.983	5,74	3,34	
3.983 - 4.600	3,52	2,05	
4.600 - 5.217	1,24	0,72	
5.217 - 5.833	0,34	0,20	