

# Fenix - Pivô 1 e 2

## KCL - Recomendação

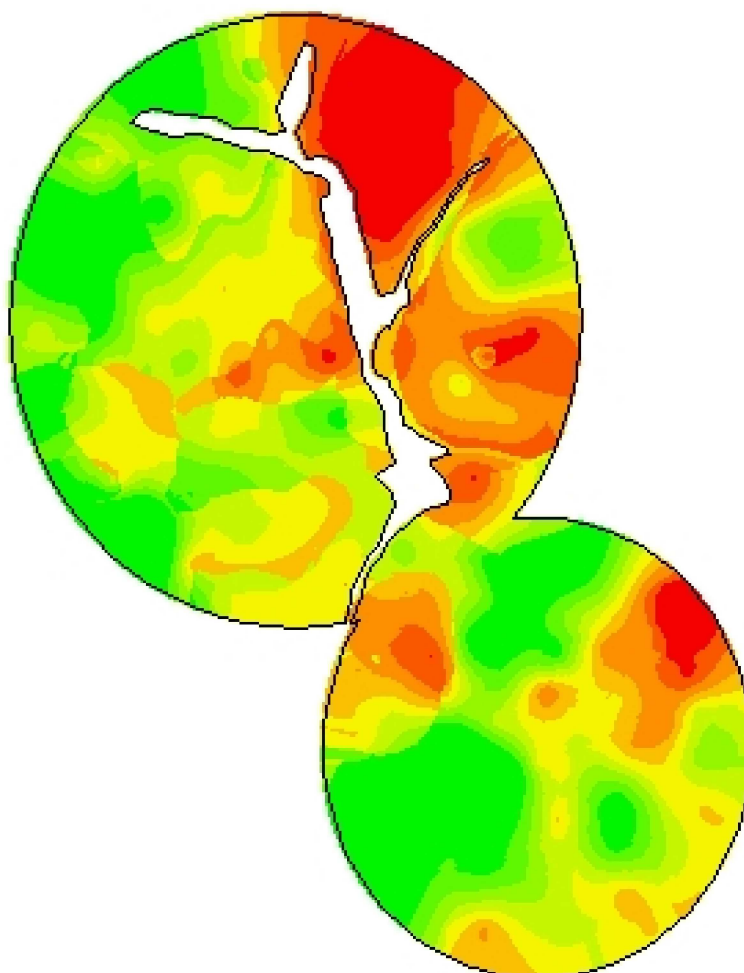

-56,6438  
-29,4837



**Cliente:** José Carlos Monteiro  
**Análise de lucro:** Correção de Solo 2018 - Kcl  
 Consorç. Forrag.  
**Criado:** quinta-feira, 8 de março de 2018  
**Área de contorno:** 168,54 (ha)  
**Área da tarefa:** 172,04 (ha)  
**Mínimo:** 75 (kg/ha)  
**Máximo:** 284 (kg/ha)  
**Mín Não Zero:** 75 (kg/ha)  
**Média:** 160 (kg/ha)  
**Total estimado:** 27.452 (kg)

kg/ha	ha	%	
0	< 0,01	0,00	■ 250 - 284 10,77
75 - 92	29,77	17,35	□ Contorno de talhão
92 - 120	13,99	8,15	
120 - 143	18,11	10,55	
143 - 162	24,85	14,48	
162 - 181	28,65	16,69	
181 - 202	18,08	10,54	
202 - 224	16,15	9,41	
224 - 250	11,23	6,54	