

Est. do Chimarrão - PV 05

Calcário Dolomítico .

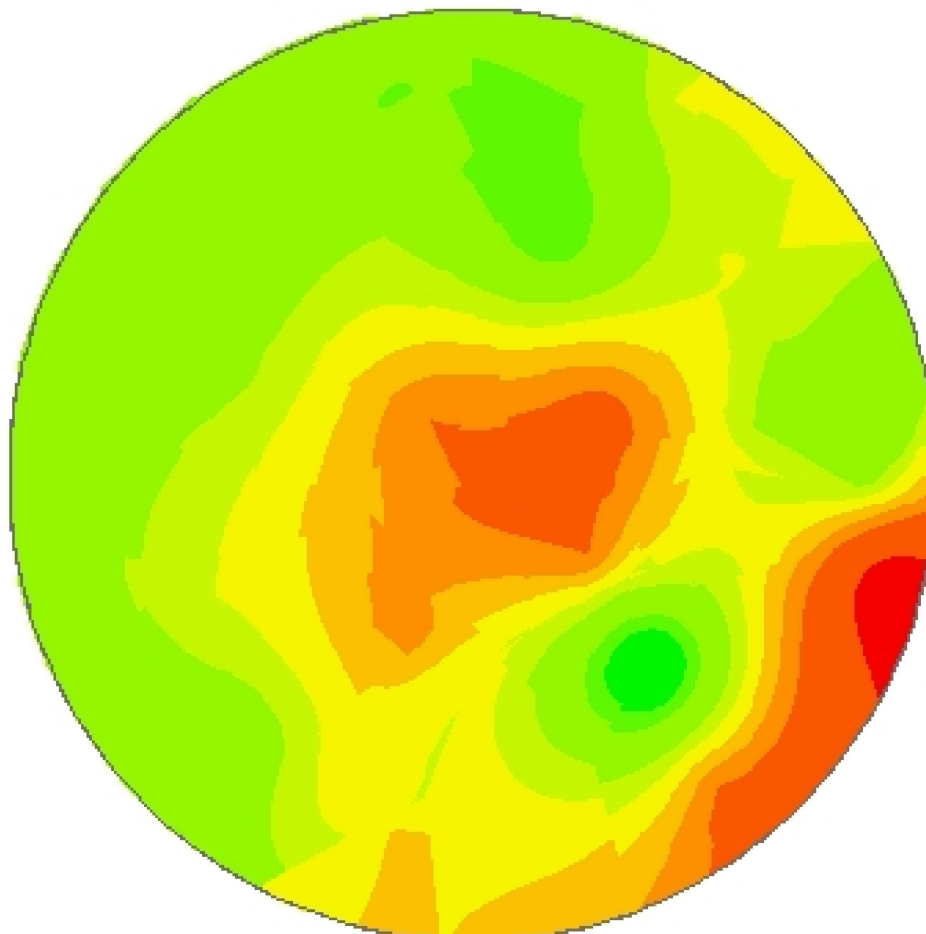

-54,1968
-31,3636

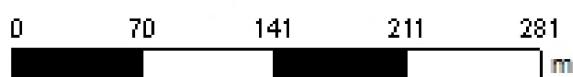

Cliente: Valmor Coradini Jr.
Análise de lucro: Correção de Solo 2022 - Calcário SMP 6
Criado: terça-feira, 22 de novembro de 2022
Área de contorno: 20,66 (ha)
Área da tarefa: 20,80 (ha)
Mínimo: 2.933 (kg/ha)
Máximo: 15.867 (kg/ha)
Mín Não Zero: 2.933 (kg/ha)
Média não zero: 7.568 (kg/ha)
Média: 7.568 (kg/ha)
Total estimado: 157.447 (kg)

kg/ha	ha	%
2.933 - 4.298	0,16	0,75
4.298 - 4.948	0,76	3,67
4.948 - 6.378	7,75	37,27
6.378 - 7.223	3,32	15,95
7.223 - 8.133	3,81	18,31
8.133 - 9.043	2,01	9,67
9.043 - 10.017	1,44	6,93
10.017 - 13.202	1,36	6,53
13.202 - 15.867	0,19	0,93
Contorno de talhão		