

Est. do Chimarrão - PV 06

Calcário Dolomítico .

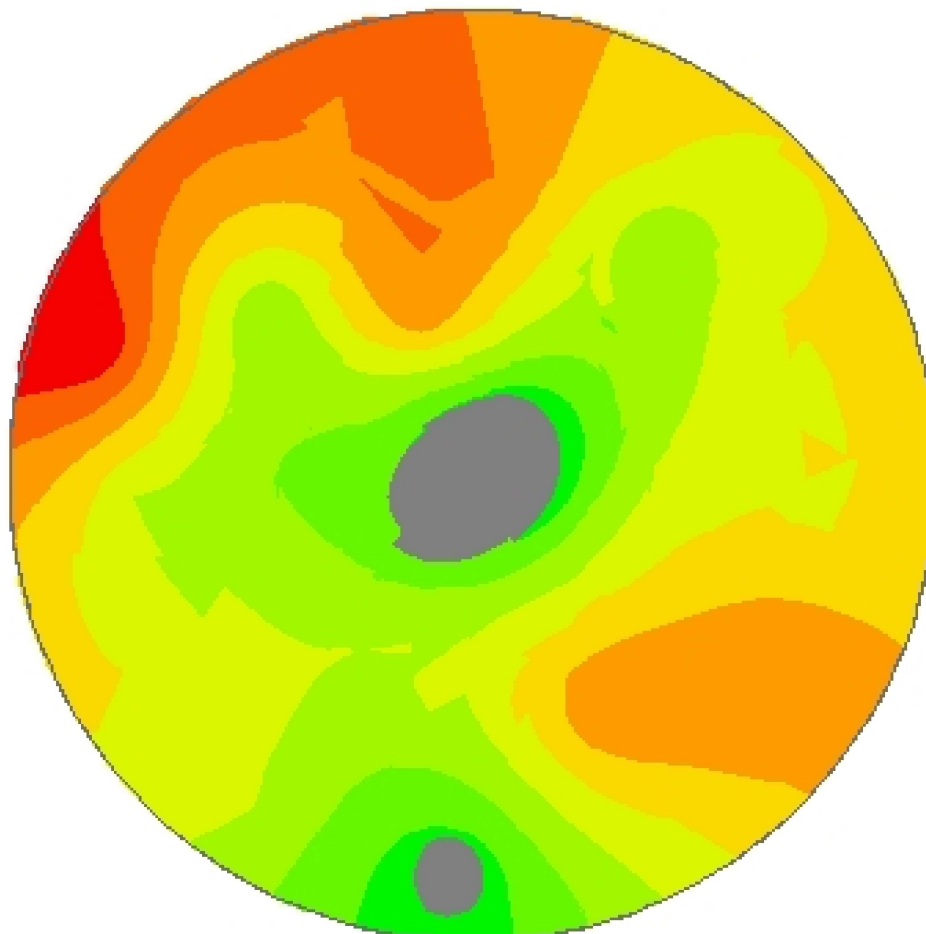

-54,1927
-31,3693



Cliente: Valmor Coradini Jr.
Análise de lucro: Correção de Solo 2015 -
 Calcário SMP 6
Criado: terça-feira, 22 de novembro de
 2022
Área de contorno: 20,66 (ha)
Área da tarefa: 20,80 (ha)
Mínimo: 0 (kg/ha)
Máximo: 7.200 (kg/ha)
Mín Não Zero: 2.400 (kg/ha)
Média não zero: 4.575 (kg/ha)
Média: 4.399 (kg/ha)
Total estimado: 91.519 (kg)

kg/ha	ha	%
0	0,79	3,82
2.400	0,41	1,96
2.400 - 2.931	1,56	7,48
2.931 - 3.606	3,97	19,09
3.606 - 4.257	4,74	22,78
4.257 - 4.933	4,06	19,54
4.933 - 5.608	3,28	15,76
5.608 - 6.404	1,61	7,76
6.404 - 7.200	0,38	1,81
Contorno de talhão		