

Est. do Chimarrão - PV 07

Calcário Dolomítico .

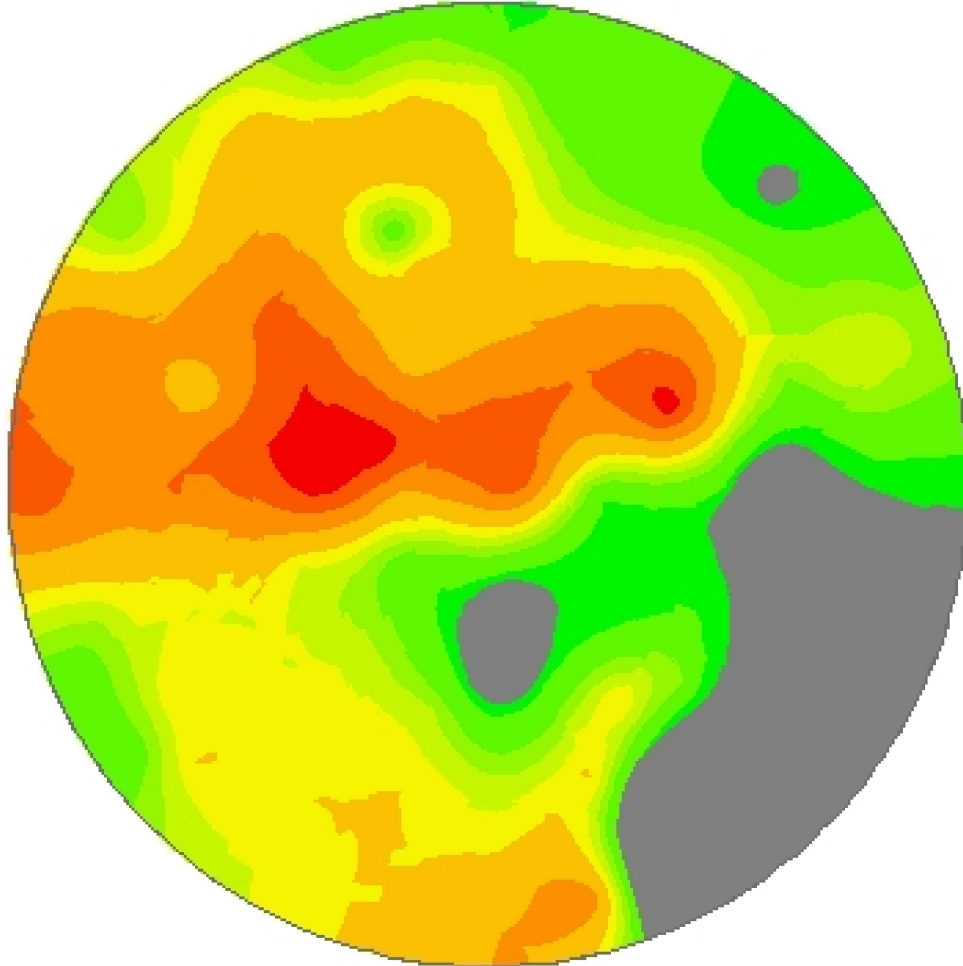

-54,1920
-31,3777



Cliente: Valmor Coradini Jr.
Análise de lucro: Correção de Solo 2015 - Calcário SMP 6
Criado: quarta-feira, 23 de novembro de 2022
Área de contorno: 77,25 (ha)
Área da tarefa: 77,80 (ha)
Mínimo: 0 (kg/ha)
Máximo: 13.200 (kg/ha)
Mín Não Zero: 1.467 (kg/ha)
Média não zero: 5.843 (kg/ha)
Média: 5.004 (kg/ha)
Total estimado: 389.285 (kg)

kg/ha	ha	%	Contorno de
0	11,16	14,35	
1.467 - 2.410	5,05	6,50	
2.410 - 3.589	10,56	13,58	
3.589 - 4.238	5,49	7,06	
4.238 - 4.945	6,72	8,64	
4.945 - 5.594	11,14	14,33	
5.594 - 7.186	12,99	16,70	
7.186 - 9.073	9,45	12,15	
9.073 - 11.077	4,26	5,48	
11.077 - 13.200	0,95	1,22	