

Est. do Chimarrão - PV 07

DAP - SFT - Recomendação

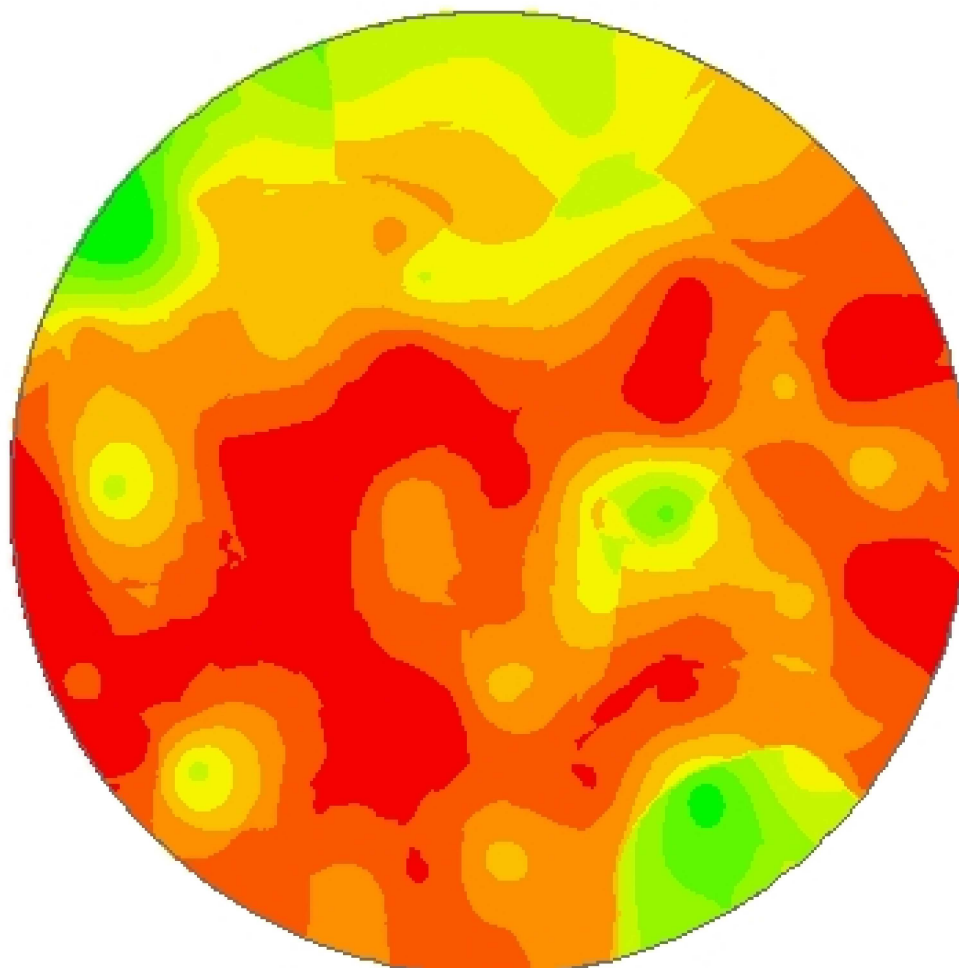

-54,1920
-31,3777



Cliente: Valmor Coradini Jr.
Análise de lucro: Correção de Solo 2015 -
DAP_Soja_2022_23
Criado: quarta-feira, 23 de novembro de
2022
Área de contorno: 77,25 (ha)
Área da tarefa: 77,80 (ha)
Mínimo: 69 (kg/ha)
Máximo: 345 (kg/ha)
Mín Não Zero: 69 (kg/ha)
Média não zero: 270 (kg/ha)
Média: 270 (kg/ha)
Total estimado: 21.008 (kg)

kg/ha	ha	%
69 - 105	0,64	0,82
105 - 146	1,38	1,77
146 - 184	2,40	3,09
184 - 216	4,78	6,15
216 - 241	7,18	9,23
241 - 264	11,44	14,72
264 - 286	16,26	20,91
286 - 309	19,56	25,16
309 - 345	14,11	18,15
Contorno de talhão		