

# Est. do Chimarrão - Safra 2021/2022

## Calcário Dolomítico .

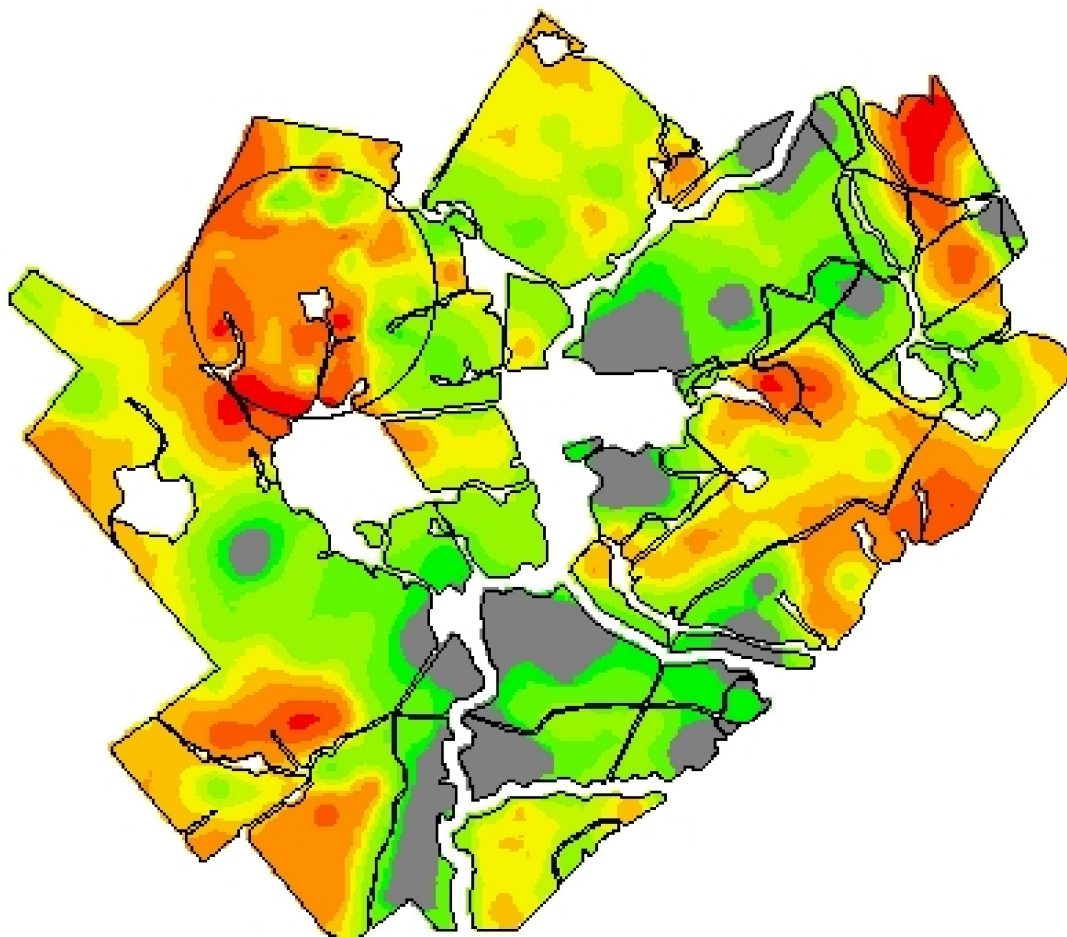

-54,1938  
-31,3805

0 498 995 1493 1991  
m

**Cliente:** Valmor Coradini Jr.  
**Análise de lucro:** Correção de Solo 2021 - Calcário SMP 6  
**Criado:** sábado, 2 de outubro de 2021  
**Área de contorno:** 739,09 (ha)  
**Área da tarefa:** 796,07 (ha)  
**Mínimo:** 0 (kg/ha)  
**Máximo:** 13.200 (kg/ha)  
**Mín Não Zero:** 1.467 (kg/ha)  
**Média não zero:** 5.338 (kg/ha)  
**Média:** 4.783 (kg/ha)  
**Total estimado:** 3.807.294 (kg)

kg/ha	ha	%
0	82,87	10,40
1.467 - 1.879	34,27	4,30
1.879 - 2.941	87,22	10,95
2.941 - 4.238	140,13	17,59
4.238 - 4.945	88,23	11,08
4.945 - 5.594	119,82	15,04
5.594 - 6.419	89,71	11,26
6.419 - 8.129	100,71	12,64
8.129 - 10.016	42,86	5,38
10.016 - 13.200	10,70	1,34

□ Contorno de