

# Est. do Chimarrão - Safra 2021/2022

## DAP - SFT - Recomendação

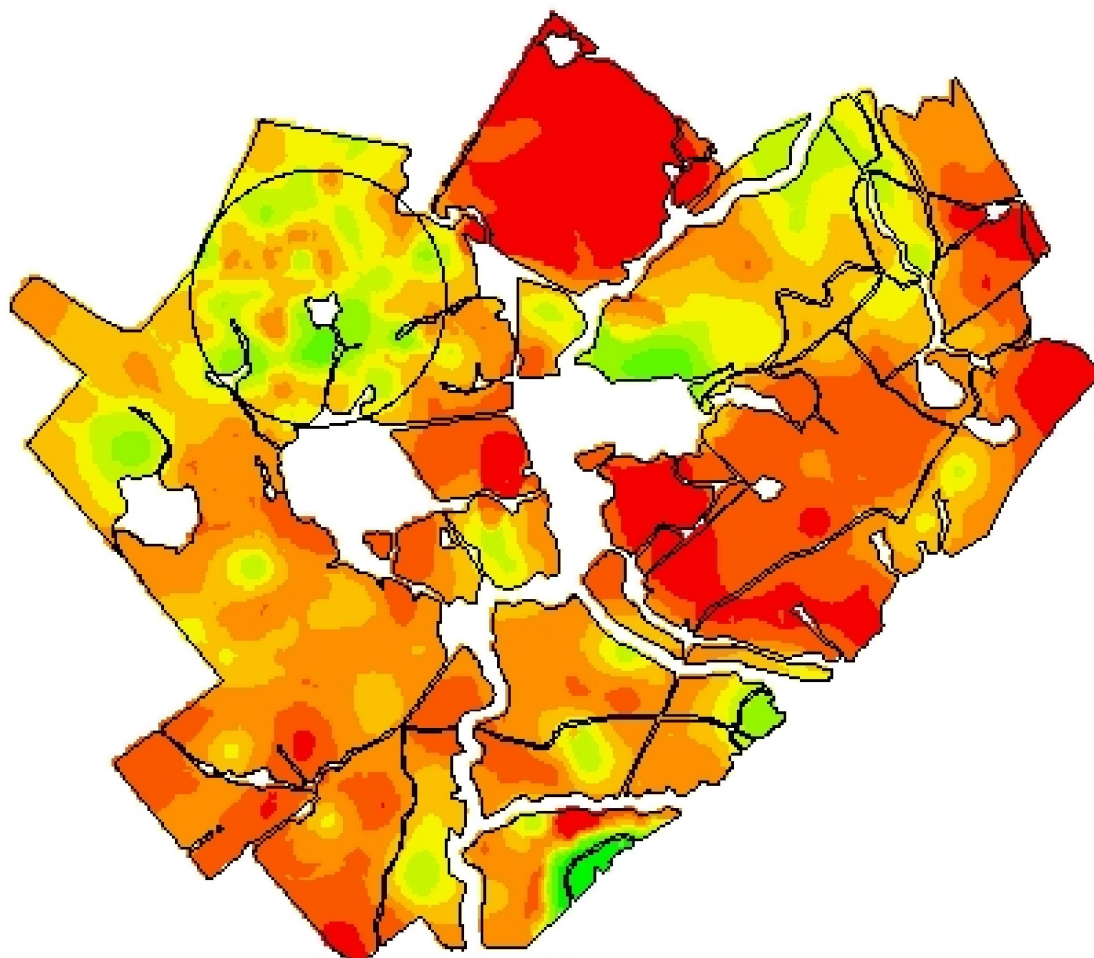

54,1998  
31,3805



**Cliente:** Valmor Coradini Jr.  
**Análise de lucro:** Correção de Solo 2021 -  
DAP\_SFT - 1/3 Correção  
**Criado:** sábado, 2 de outubro de 2021  
**Área de contorno:** 739,09 (ha)  
**Área da tarefa:** 796,07 (ha)  
**Mínimo:** 52 (kg/ha)  
**Máximo:** 154 (kg/ha)  
**Mín Não Zero:** 52 (kg/ha)  
**Média não zero:** 126 (kg/ha)  
**Média:** 126 (kg/ha)  
**Total estimado:** 100.276 (kg)

	kg/ha	ha	%
	52 - 69	3,35	0,42
	69 - 93	5,03	0,63
	93 - 105	16,32	2,05
	105 - 113	47,76	6,00
	113 - 119	94,33	11,84
	119 - 125	157,58	19,78
	125 - 131	204,05	25,62
	131 - 137	167,99	21,09
	137 - 154	100,10	12,57
	Contorno de talhão		