

Est. do Chimarrão - Safra 2021/2022

DAP - SFT - Recomendação

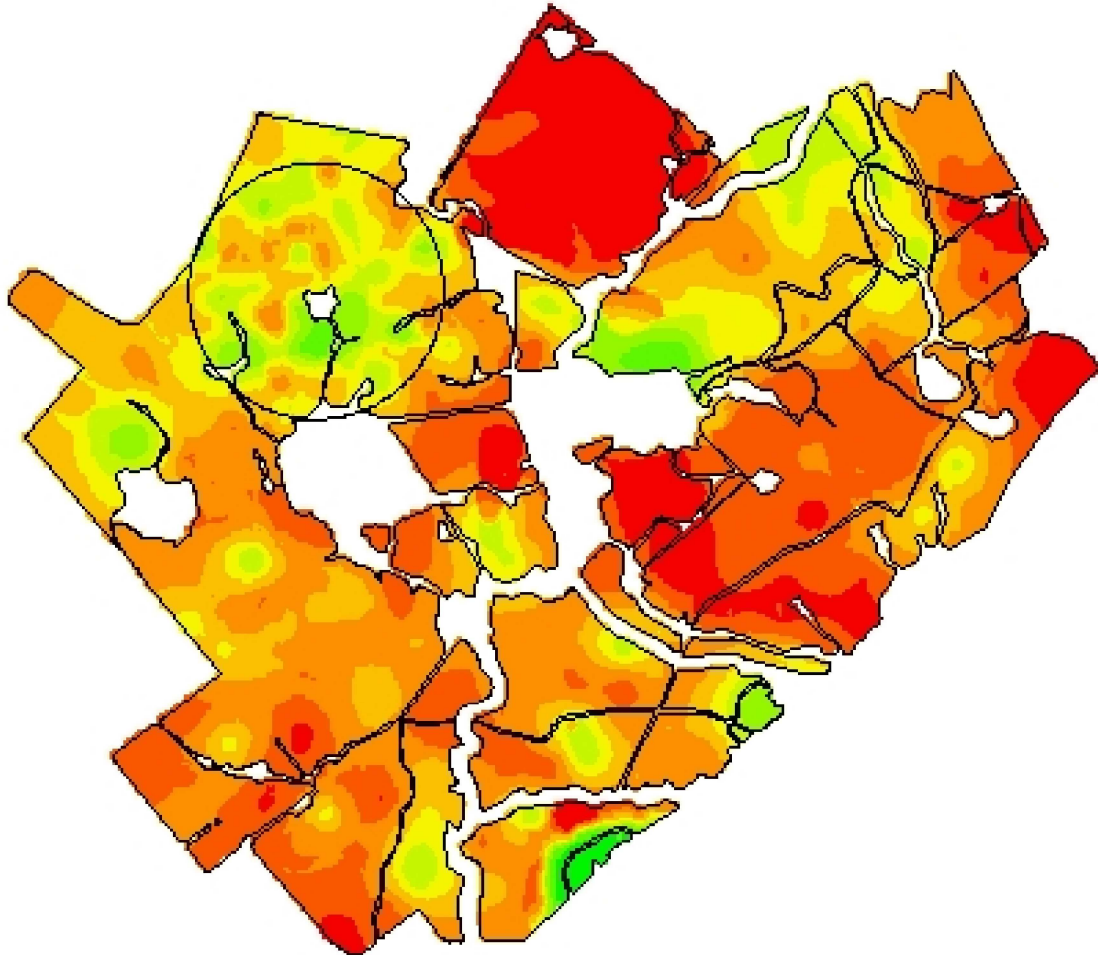

54,1998
31,3805



Cliente: Valmor Coradini Jr.
Análise de lucro: Correção de Solo 2021 -
DAP_SFT - 2/3 Correção
Criado: sábado, 2 de outubro de 2021
Área de contorno: 739,09 (ha)
Área da tarefa: 796,07 (ha)
Mínimo: 104 (kg/ha)
Máximo: 309 (kg/ha)
Mín Não Zero: 104 (kg/ha)
Média não zero: 253 (kg/ha)
Média: 253 (kg/ha)
Total estimado: 201.609 (kg)

	kg/ha	ha	%
	104 - 138	3,35	0,42
	138 - 187	5,03	0,63
	187 - 211	16,32	2,05
	211 - 228	47,76	6,00
	228 - 239	94,33	11,84
	239 - 251	157,58	19,78
	251 - 263	204,05	25,62
	263 - 275	167,99	21,09
	275 - 309	100,10	12,57
	Contorno de talhão		