

Est. do Chimarrão - Safra 2021/2022

DAP - SFT - Recomendação

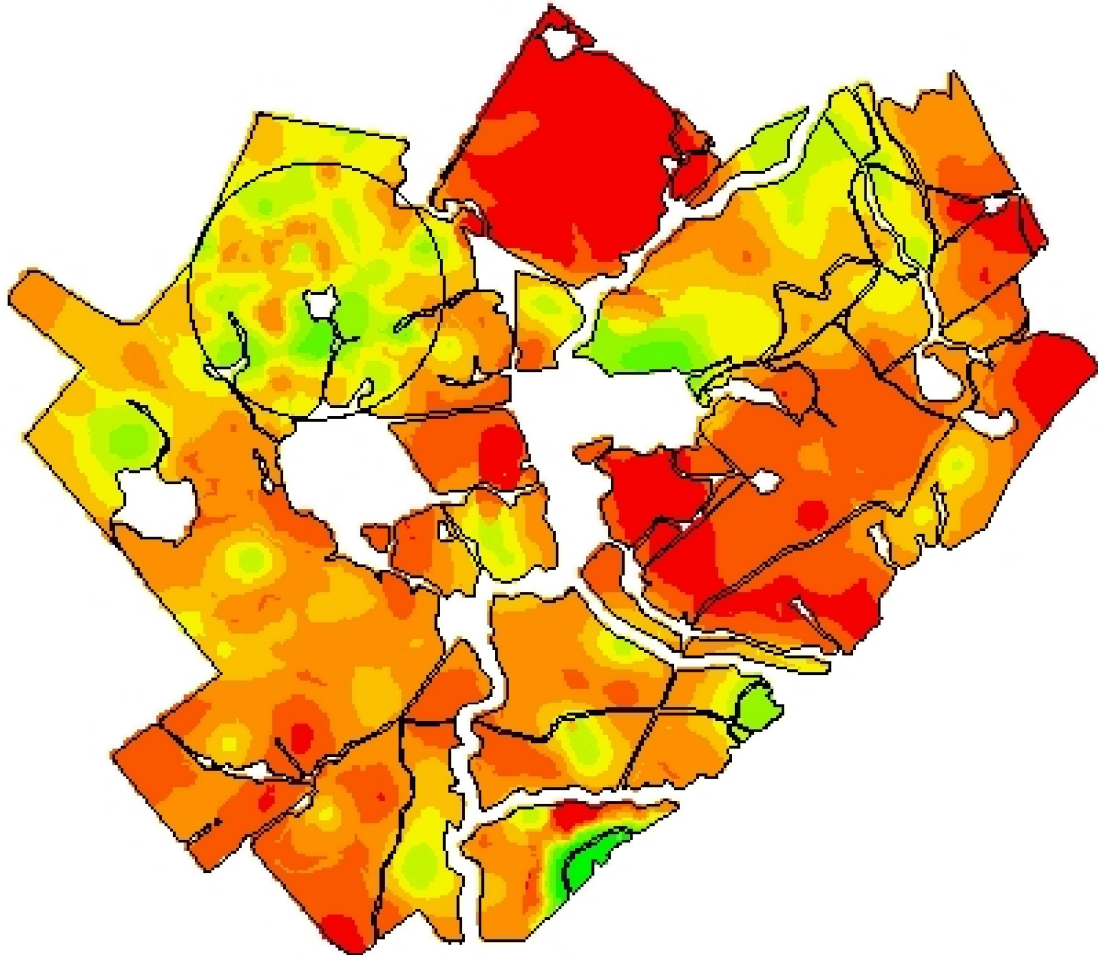

54,1998
31,3805



Cliente: Valmor Coradini Jr.
Análise de lucro: Correção de Solo 2021 -
DAP_SFT - Correção
Criado: sábado, 2 de outubro de 2021
Área de contorno: 739,09 (ha)
Área da tarefa: 796,07 (ha)
Mínimo: 157 (kg/ha)
Máximo: 462 (kg/ha)
Mín Não Zero: 157 (kg/ha)
Média não zero: 379 (kg/ha)
Média: 379 (kg/ha)
Total estimado: 302.032 (kg)

| | kg/ha | ha | % |
|--|--------------------|--------|-------|
| | 157 - 206 | 3,34 | 0,42 |
| | 206 - 280 | 5,05 | 0,63 |
| | 280 - 316 | 16,53 | 2,07 |
| | 316 - 339 | 47,09 | 5,91 |
| | 339 - 358 | 96,65 | 12,13 |
| | 358 - 375 | 152,00 | 19,08 |
| | 375 - 392 | 204,49 | 25,67 |
| | 392 - 412 | 170,24 | 21,37 |
| | 412 - 462 | 101,12 | 12,70 |
| | Contorno de talhão | | |