

# Est. do Chimarrão - PV 05

## KCL - Recomendação

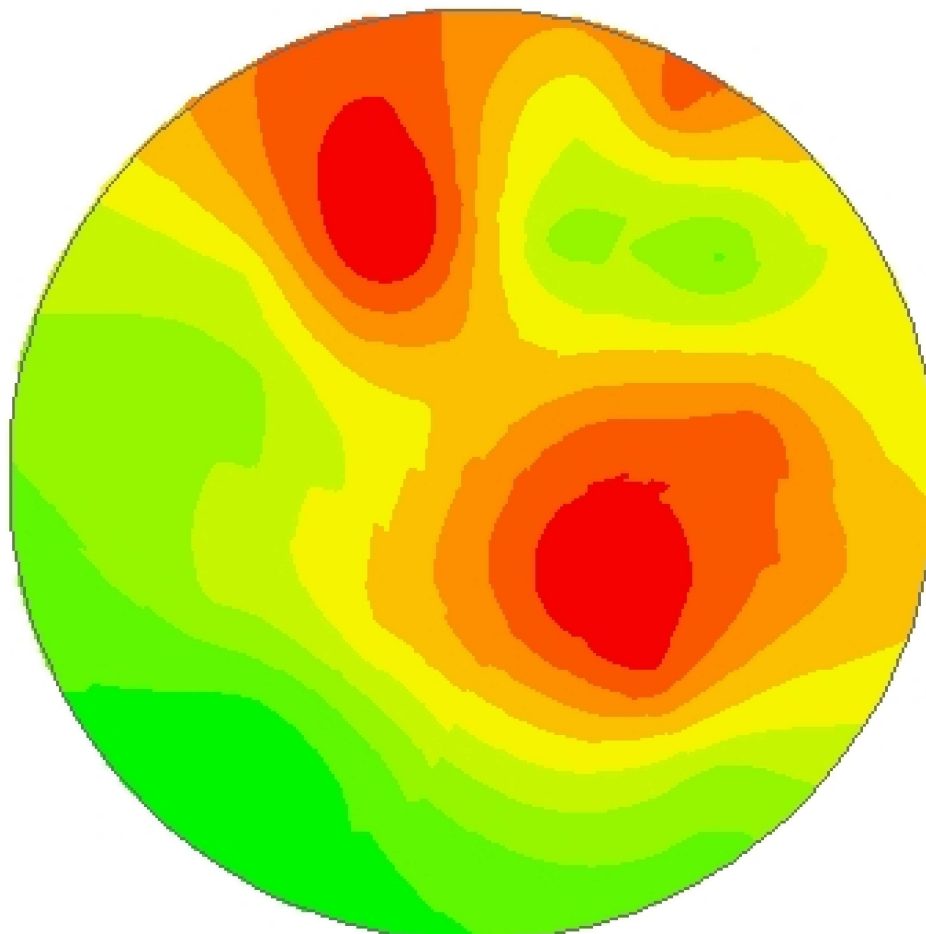

-54,1968  
-31,3636



**Cliente:** Valmor Coradini Jr.  
**Análise de lucro:** Correção de Solo 2022 - KCL\_Soja\_22\_23  
**Criado:** terça-feira, 22 de novembro de 2022  
**Área de contorno:** 20,66 (ha)  
**Área da tarefa:** 20,80 (ha)  
**Mínimo:** 123 (kg/ha)  
**Máximo:** 385 (kg/ha)  
**Mín Não Zero:** 123 (kg/ha)  
**Média não zero:** 249 (kg/ha)  
**Média:** 249 (kg/ha)  
**Total estimado:** 5.185 (kg)

|  | kg/ha              | ha   | %     |
|--|--------------------|------|-------|
|  | 123 - 157          | 1,38 | 6,65  |
|  | 157 - 190          | 1,75 | 8,41  |
|  | 190 - 215          | 2,88 | 13,85 |
|  | 215 - 239          | 2,75 | 13,24 |
|  | 239 - 263          | 3,21 | 15,44 |
|  | 263 - 285          | 3,08 | 14,80 |
|  | 285 - 307          | 2,27 | 10,91 |
|  | 307 - 332          | 2,27 | 10,91 |
|  | 332 - 385          | 1,20 | 5,79  |
|  | Contorno de talhão |      |       |