

# Est. do Chimarrão - PV 06

## KCL - Recomendação

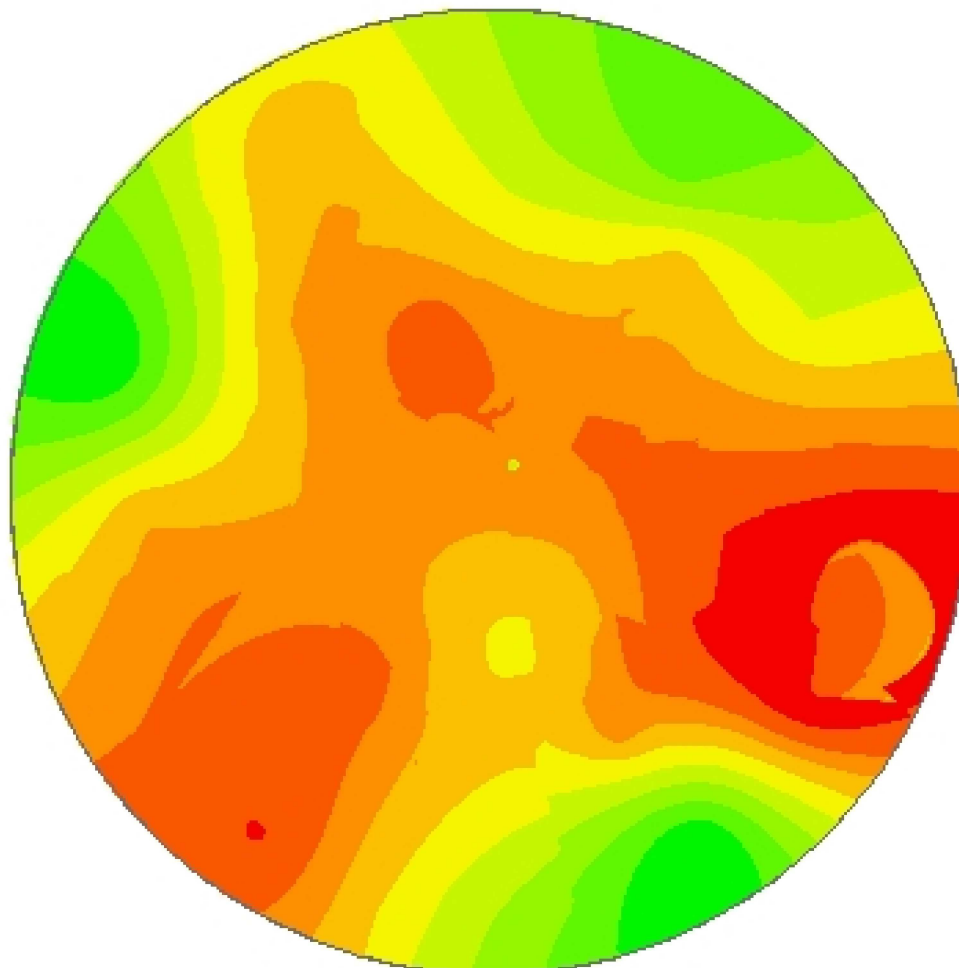

-54,1927  
-31,3693



**Cliente:** Valmor Coradini Jr.  
**Análise de lucro:** Correção de Solo 2015 - KCL\_Soja\_2022\_23  
**Criado:** terça-feira, 22 de novembro de 2022  
**Área de contorno:** 20,66 (ha)  
**Área da tarefa:** 20,80 (ha)  
**Mínimo:** 118 (kg/ha)  
**Máximo:** 423 (kg/ha)  
**Mín Não Zero:** 118 (kg/ha)  
**Média não zero:** 299 (kg/ha)  
**Média:** 299 (kg/ha)  
**Total estimado:** 6.229 (kg)

kg/ha	ha	%
118 - 162	0,69	3,30
162 - 201	1,25	6,01
201 - 234	1,55	7,45
234 - 266	1,92	9,23
266 - 297	2,49	11,95
297 - 323	3,79	18,24
323 - 346	4,84	23,27
346 - 374	3,26	15,69
374 - 423	1,01	4,87
□ Contorno de talhão		