

# Nossa Sr<sup>a</sup> Consoladora - Talhão Sede

## Calcário Dolomítico .

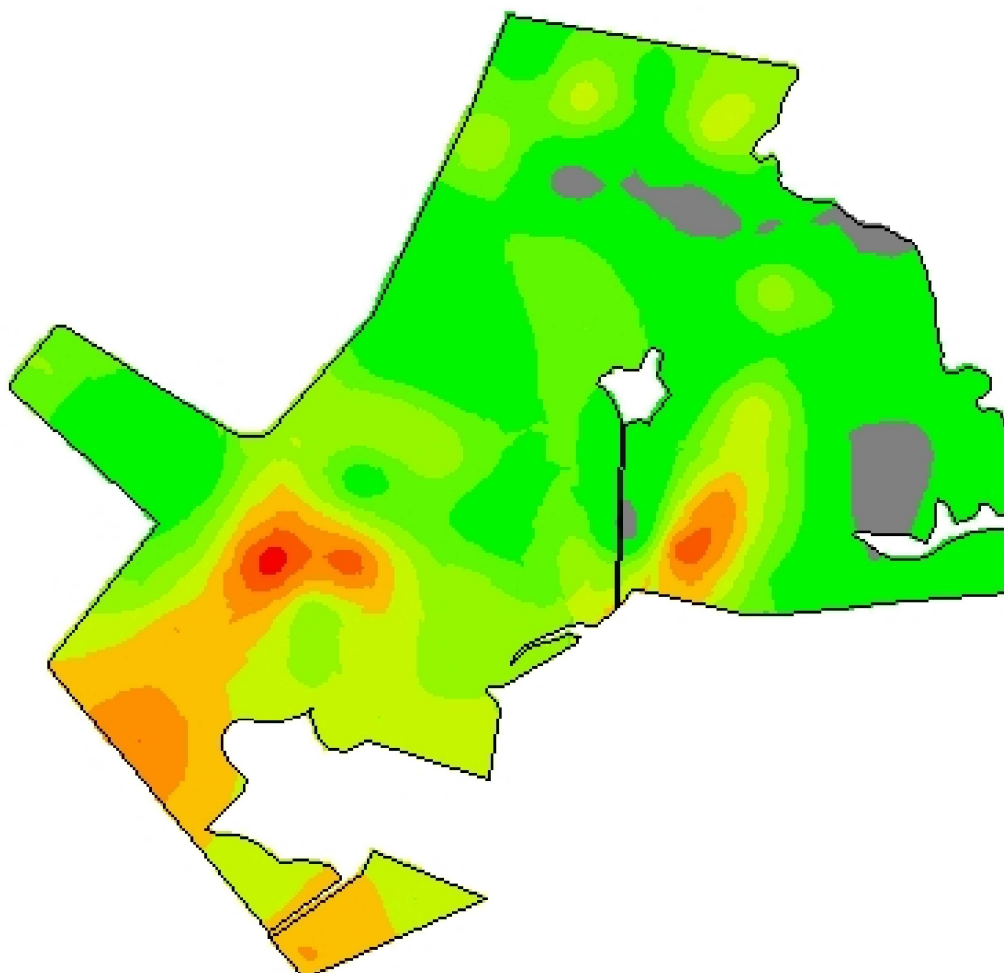

-54,1999  
-31,3682



**Cliente:** Ednei Calderan  
**Análise de lucro:** Correção de Solo 2015 -  
 Calcário SMP 6  
 sexta-feira, 8 de setembro de  
 2017  
**Criado:**  
**Área de contorno:** 161,44 (ha)  
**Área da tarefa:** 165,15 (ha)  
**Mínimo:** 0 (kg/ha)  
**Máximo:** 6.400 (kg/ha)  
**Mín Não Zero:** 1.467 (kg/ha)  
**Média:** 2.557 (kg/ha)  
**Total estimado:** 422.234 (kg)

kg/ha	ha	%	
0	6,31	3,82	
1.467 - 2.015	63,93	38,72	
2.015 - 2.563	28,63	17,34	
2.563 - 3.111	22,89	13,86	
3.111 - 3.659	20,92	12,67	
3.659 - 4.207	< 0,01	0,00	
4.207 - 4.756	14,69	8,90	
4.756 - 5.304	6,01	3,64	
5.304 - 5.852	1,47	0,89	
			5.852 - 6.400
			Contorno de ta