

Nossa Sr^a Consoladora - Talhão Sede

KCL - Recomendação

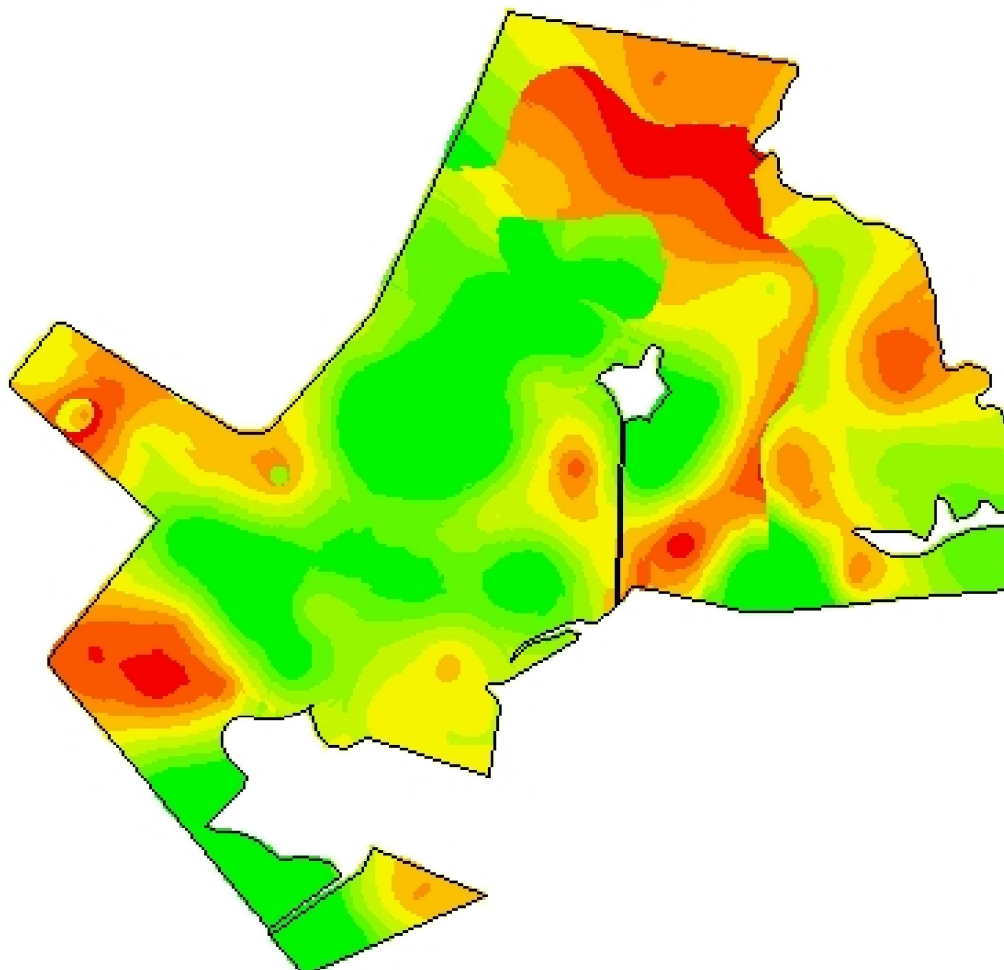

-54,1999
-31,3682



Cliente: Ednei Calderan
Análise de lucro: Correção de Solo 2015 - Kcl
 60sc 100%dose
 sexta-feira, 8 de setembro de 2017
Criado: 2017
Área de contorno: 161,44 (ha)
Área da tarefa: 165,15 (ha)
Mínimo: 92 (kg/ha)
Máximo: 242 (kg/ha)
Mín Não Zero: 92 (kg/ha)
Média: 146 (kg/ha)
Total estimado: 24.192 (kg)

| kg/ha | ha | % | |
|-----------|--------|-------|----------------------|
| 0 | < 0,01 | 0,00 | ■ 219 - 242 5,26 |
| 92 - 102 | 35,36 | 21,42 | □ Contorno de talhão |
| 102 - 120 | 19,32 | 11,70 | |
| 120 - 137 | 18,54 | 11,23 | |
| 137 - 154 | 18,38 | 11,13 | |
| 154 - 171 | 22,61 | 13,69 | |
| 171 - 187 | 19,01 | 11,51 | |
| 187 - 203 | 16,26 | 9,85 | |
| 203 - 219 | 10,35 | 6,27 | |