

Nossa Sr^a Consoladora - Talhão Sede

Análise de solo - Argila (%)

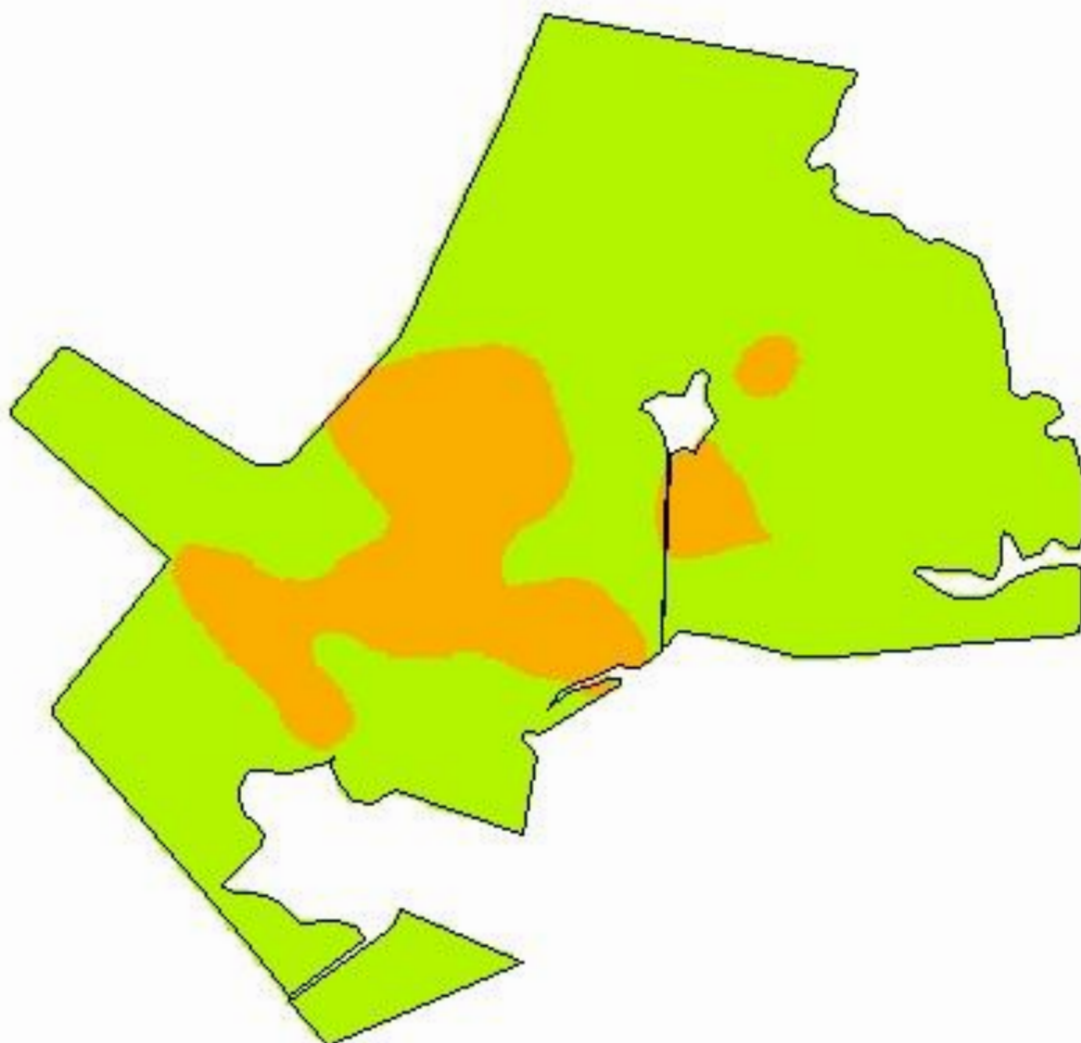

-54,1999
-31,3682

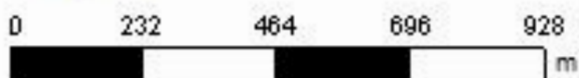

Cliente: Ednei Calderan
Área de Contorno: 161,44 (ha)
Min: 22,06 (%)
Méd: 34,33 (%)
Máx: 53,89 (%)
Desvio Padrão: 6,16 (%)
Prof. da Amostra: 0 (cm) - 20 (cm)
Data Inicial: 06/09/2017 18:53:16
Data Final: 06/09/2017 18:53:16

%	ha	%
< 20,00	< 0,01	0,00
20,00 - 40,00	132,55	80,29
40,00 - 60,00	32,55	19,71
> 60,00	< 0,01	0,00
□	Contorno do Talhão	

Nossa Sr^a Consoladora - Talhão Sede

Análise de solo - pH (água)

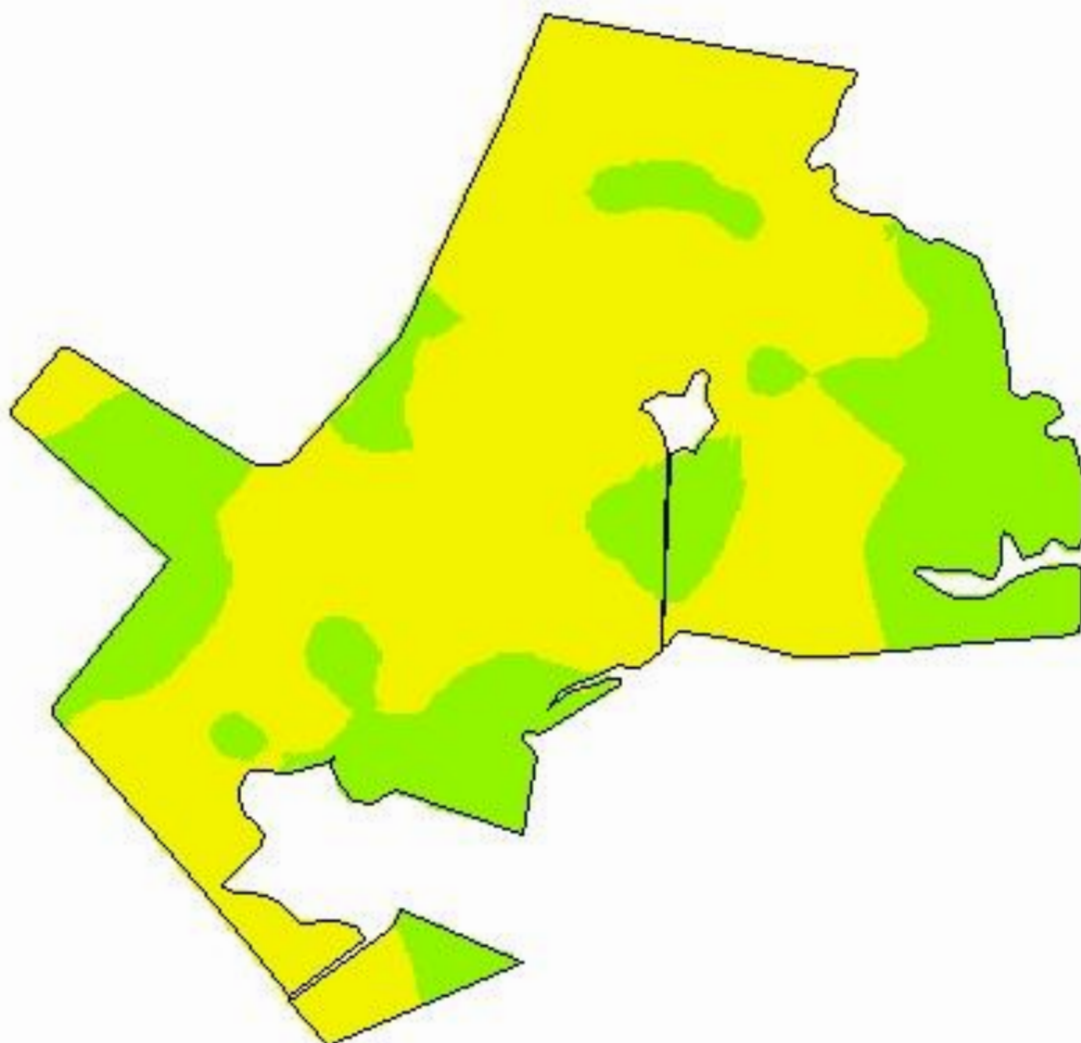

-54,1999
-31,3682

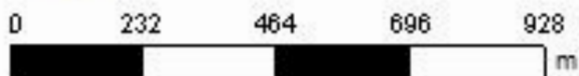

Cliente: Ednei Calderan
Área de Contorno: 161,44 (ha)
Mín: 5,0 (pH)
Méd: 5,4 (pH)
Máx: 5,9 (pH)
Desvio Padrão: 0,2 (pH)
Prof. da Amostra: 0 (cm) - 20 (cm)
Data Inicial: 06/09/2017 18:53:16
Data Final: 06/09/2017 18:53:16

pH	ha	%
0,0 - 4,5	< 0,01	0,00
4,5 - 5,0	< 0,01	0,00
5,0 - 5,5	108,34	65,62
5,5 - 6,0	56,75	34,38
> 6,0	< 0,01	0,00
	Contorno do Talhão	

Nossa Sr^a Consoladora - Talhão Sede

Análise de solo - pH (SMP)

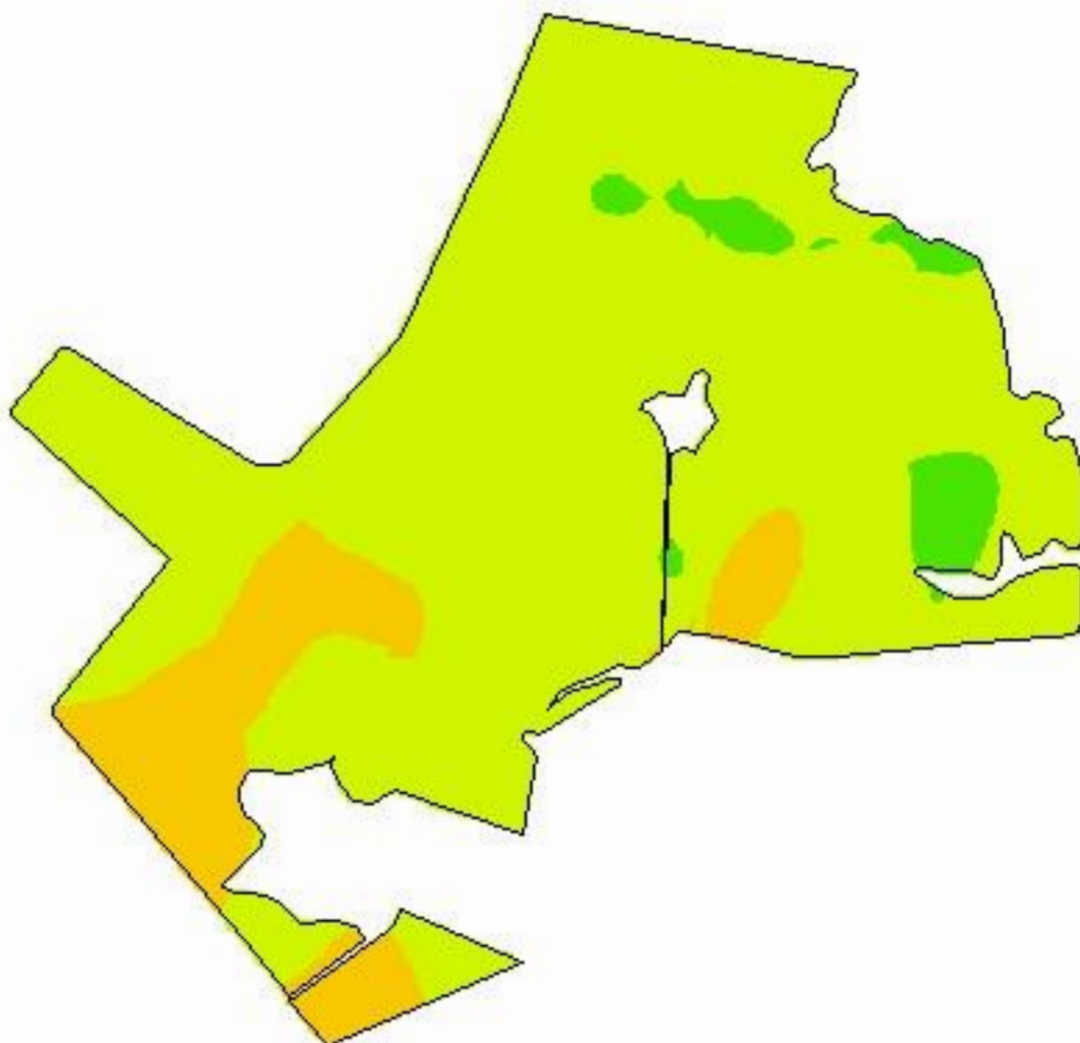

-54,1999
-31,3682

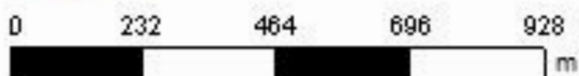

Cliente: Ednei Calderan
Área de Contorno: 161,44 (ha)
Mín: 5,6 (pH)
Méd: 6,2 (pH)
Máx: 6,6 (pH)
Desvio Padrão: 0,2 (pH)
Prof. da Amostra: 0 (cm) - 20 (cm)
Data Inicial: 06/09/2017 18:53:16
Data Final: 06/09/2017 18:53:16

pH	ha	%
< 5,0	< 0,01	0,00
5,0 - 5,5	< 0,01	0,00
5,5 - 6,0	22,42	13,58
6,0 - 6,5	136,36	82,60
> 6,5	6,31	3,82
□	Contorno do Talhão	

Nossa Sr^a Consoladora - Talhão Sede

Análise de solo - Fósforo

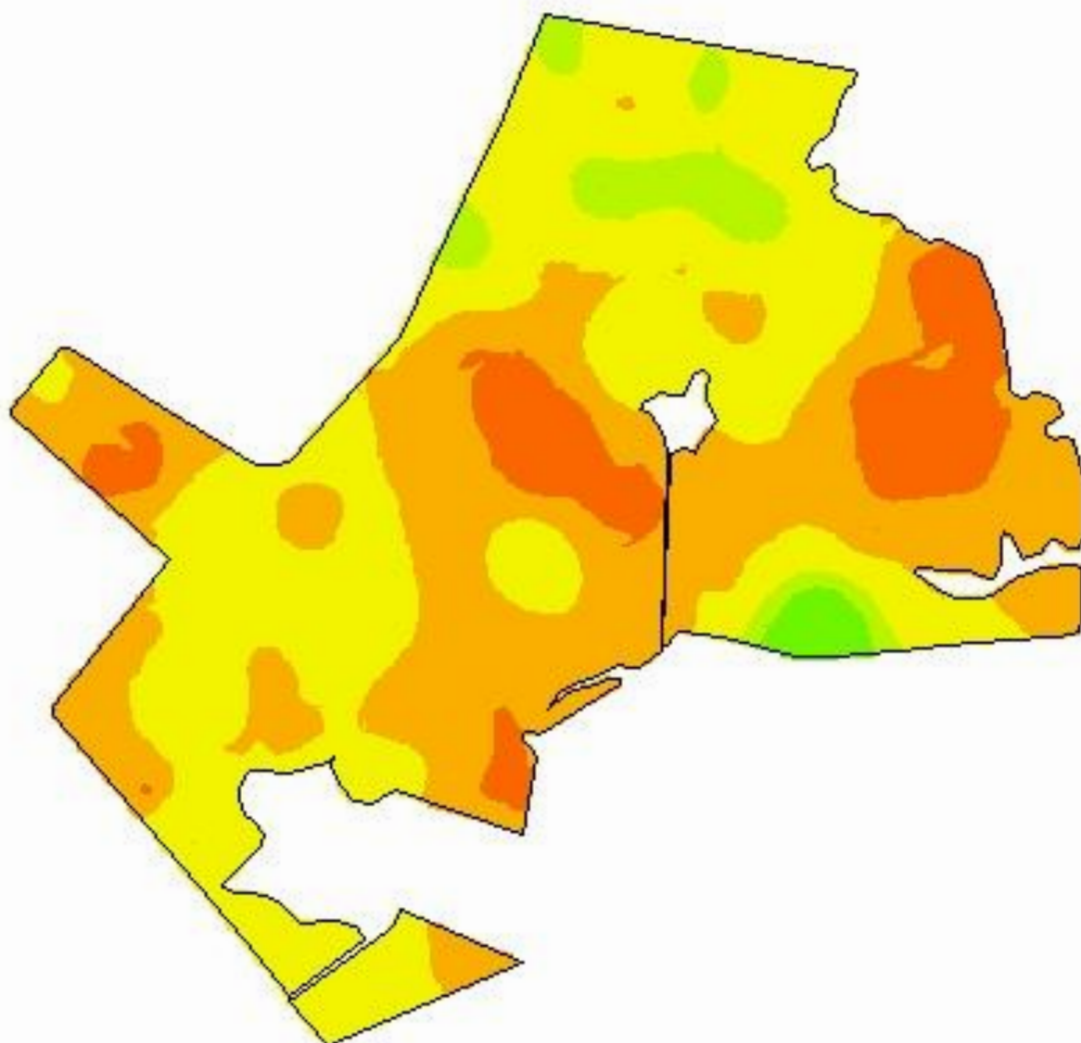

-54,1999
-31,3682

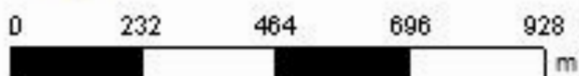

Cliente: Ednei Calderan
Área de Contorno: 161,44 (ha)
Mín: 4,13 (mg/dm³)
Méd: 10,16 (mg/dm³)
Máx: 37,03 (mg/dm³)
Desvio Padrão: 4,32 (mg/dm³)
Prof. da Amostra: 0 (cm) - 20 (cm)
Data Inicial: 06/09/2017 18:53:16
Data Final: 06/09/2017 18:53:16

mg/dm ³	ha	%
< 3,00	< 0,01	0,00
3,00 - 6,00	17,59	10,66
6,00 - 9,00	63,06	38,20
9,00 - 18,00	74,66	45,22
18,00 - 24,00	7,82	4,73
> 24,00	1,96	1,19
□	Contorno do Talhão	

Nossa Sr^a Consoladora - Talhão Sede

Análise de solo - Potássio trocável

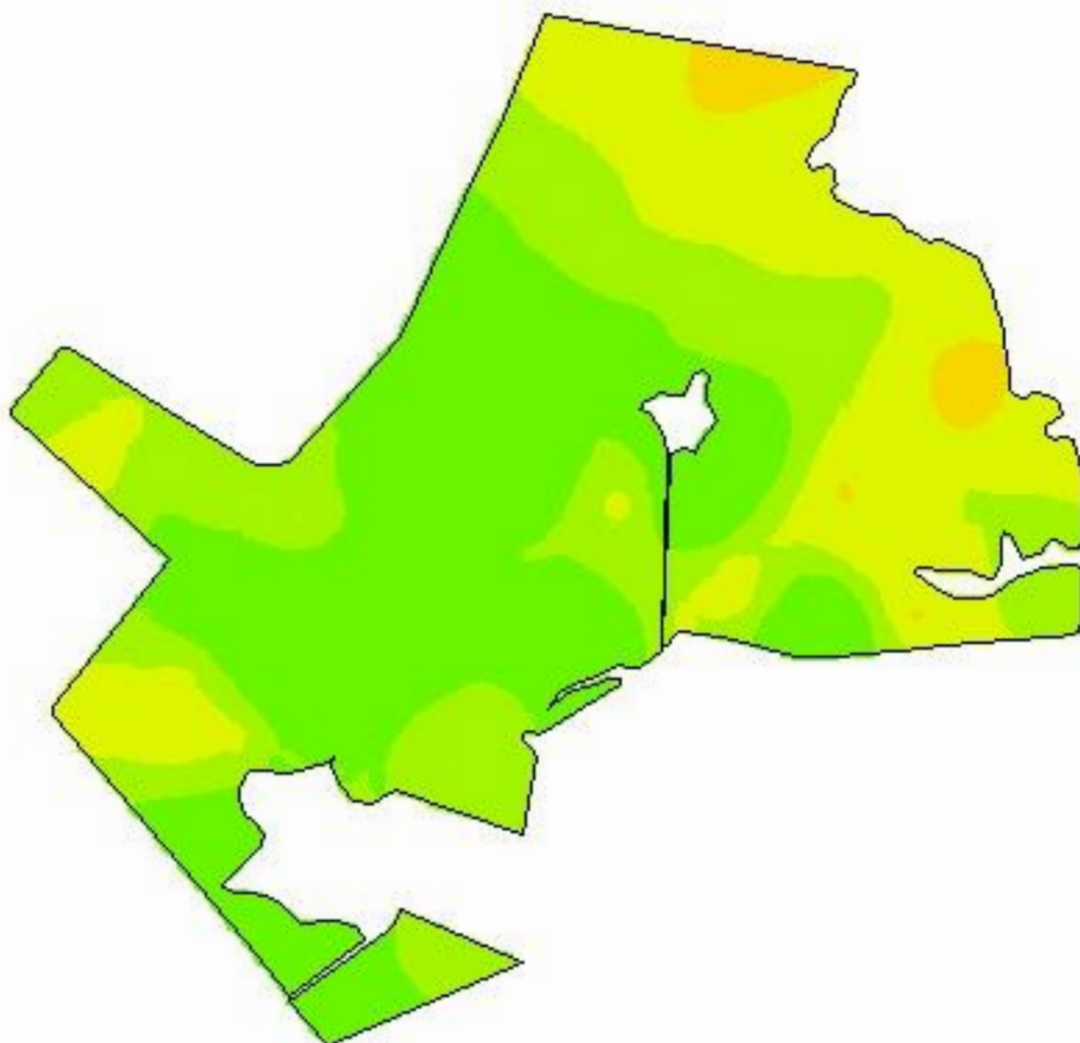

-54,1999
-31,3682

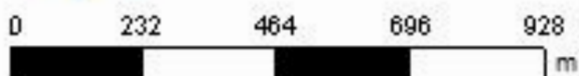

Cliente: Ednei Calderan
Área de Contorno: 161,44 (ha)
Mín: 69,20 (mg/dm³)
Méd: 152,30 (mg/dm³)
Máx: 307,15 (mg/dm³)
Desvio Padrão: 46,26 (mg/dm³)
Prof. da Amostra: 0 (cm) - 20 (cm)
Data Inicial: 06/09/2017 18:53:16
Data Final: 06/09/2017 18:53:16

mg/dm ³	ha	%
< 20,00	< 0,01	0,00
20,00 - 40,00	< 0,01	0,00
40,00 - 60,00	< 0,01	0,00
60,00 - 80,00	4,31	2,61
80,00 - 120,00	43,38	26,28
120,00 - 160,00	49,60	30,04
> 160,00	67,80	41,07
Contorno do Talhão		

Nossa Sr^a Consoladora - Talhão Sede

Análise de solo - Matéria Orgânica

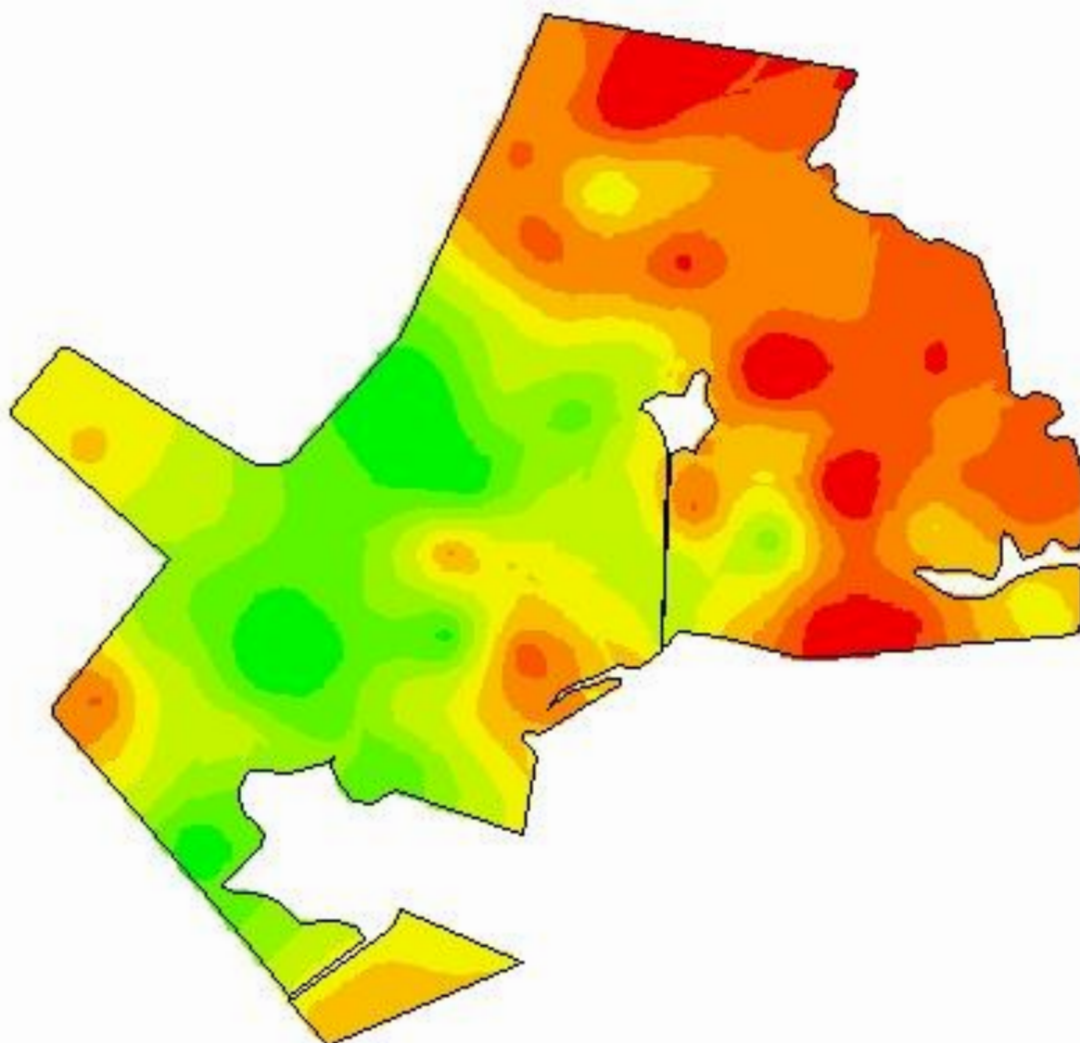

-54,1999
-31,3682

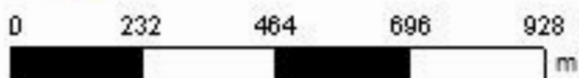

Cliente: Ednei Calderan
Área de Contorno: 161,44 (ha)
Min: 2,22 (%)
Méd: 3,34 (%)
Máx: 4,60 (%)
Desvio Padrão: 0,51 (%)
Prof. da Amostra: 0 (cm) - 20 (cm)
Data Inicial: 06/09/2017 18:53:16
Data Final: 06/09/2017 18:53:16

	%	ha	%
	2,22 - 2,65	8,54	5,17
	2,65 - 2,84	24,31	14,73
	2,84 - 3,05	28,99	17,56
	3,05 - 3,26	18,66	11,30
	3,26 - 3,48	21,74	13,17
	3,48 - 3,73	21,04	12,74
	3,73 - 3,95	16,42	9,94
	3,95 - 4,20	16,66	10,09
	4,20 - 4,60	8,74	5,29
	Contorno do Talhão		

Nossa Sr^a Consoladora - Talhão Sede

Análise de solo - Alumínio trocável

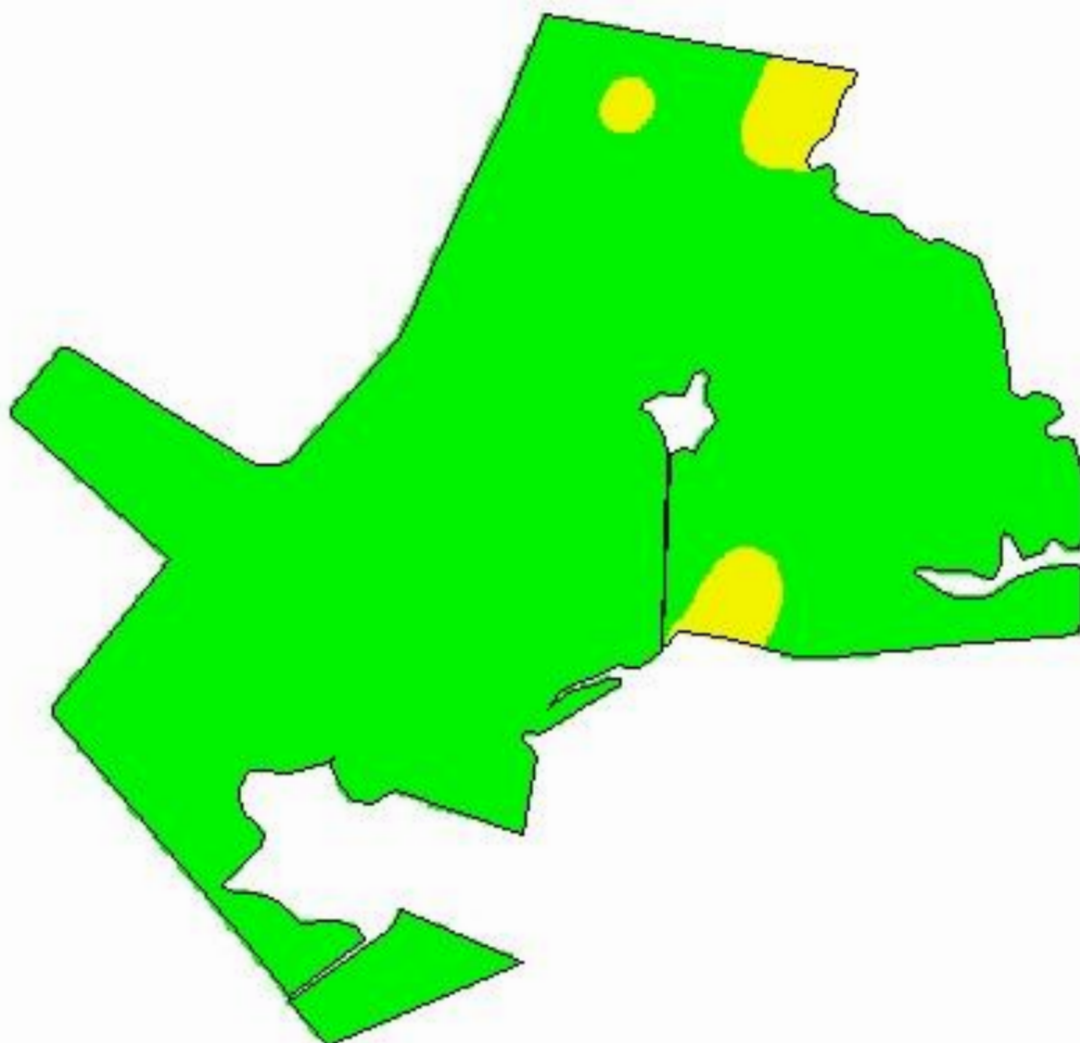

-54,1999
-31,3682

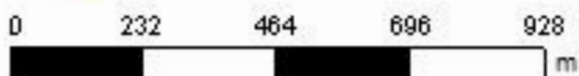

Cliente: Ednei Calderan
Área de Contorno: 161,44 (ha)
Mín: 0,00 (Cmolc/dm³)
Méd: 0,14 (Cmolc/dm³)
Máx: 0,99 (Cmolc/dm³)
Desvio Padrão: 0,14 (Cmolc/dm³)
Prof. da Amostra: 0 (cm) - 20 (cm)
Data Inicial: 06/09/2017 18:53:16
Data Final: 06/09/2017 18:53:16

Cmolc/dm ³	ha	%
< 0,50	158,89	96,24
0,50 - 1,50	6,20	3,76
> 1,50	< 0,01	0,00
□	Contorno do Talhão	

Nossa Sr^a Consoladora - Talhão Sede

Análise de solo - Cálcio trocável

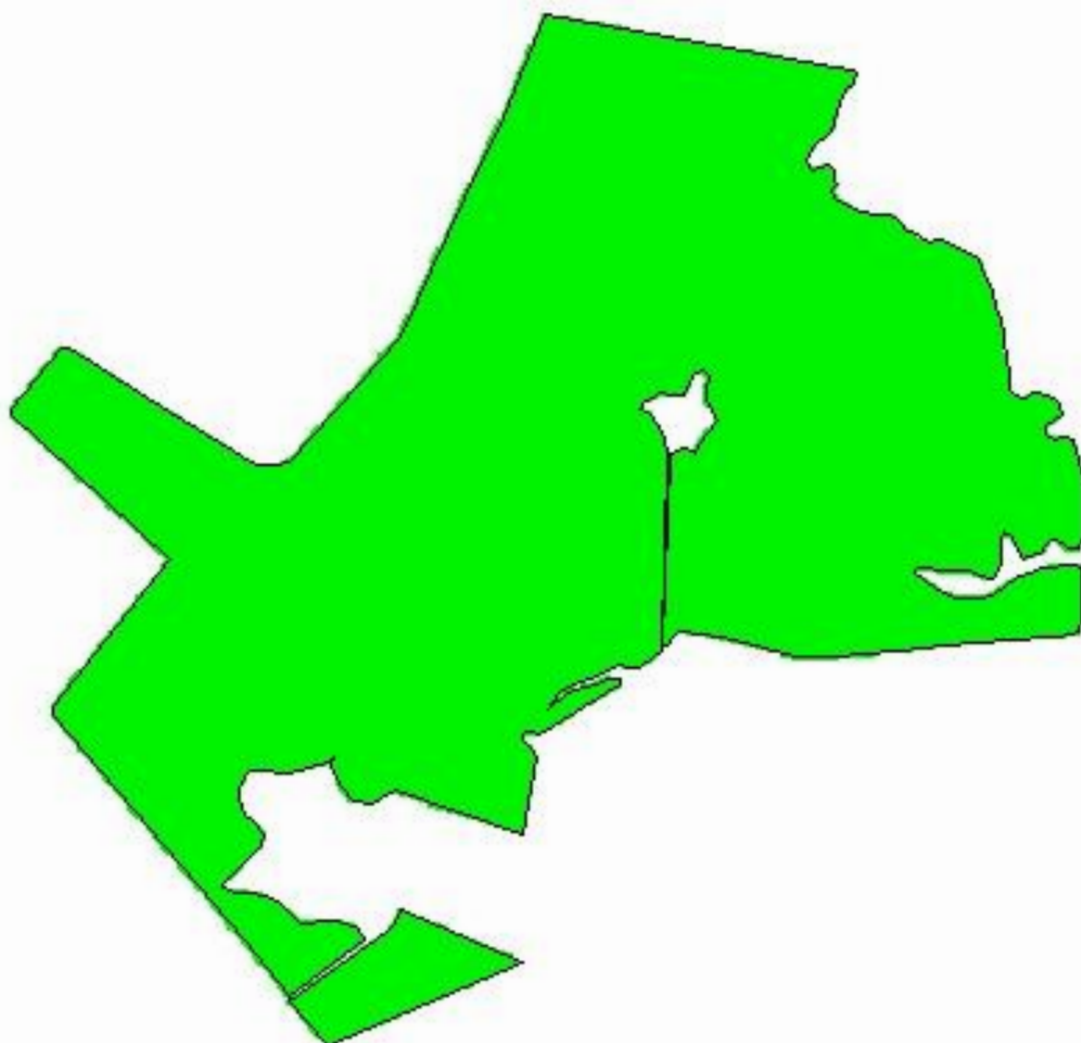

-54,1999
-31,3682

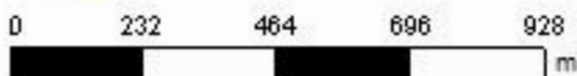

Cliente: Ednei Calderan
Área de Contorno: 161,44 (ha)
Mín: 4,33 (Cmolc/dm³)
Méd: 10,10 (Cmolc/dm³)
Máx: 19,45 (Cmolc/dm³)
Desvio Padrão: 2,98 (Cmolc/dm³)
Prof. da Amostra: 0 (cm) - 20 (cm)
Data Inicial: 06/09/2017 18:53:16
Data Final: 06/09/2017 18:53:16

Cmolc/dm ³	ha	%
< 2,00	< 0,01	0,00
2,00 - 4,00	< 0,01	0,00
> 4,00	165,09	100,00
	Contorno do Talhão	

Nossa Sr^a Consoladora - Talhão Sede

Análise de solo - Magnésio trocável

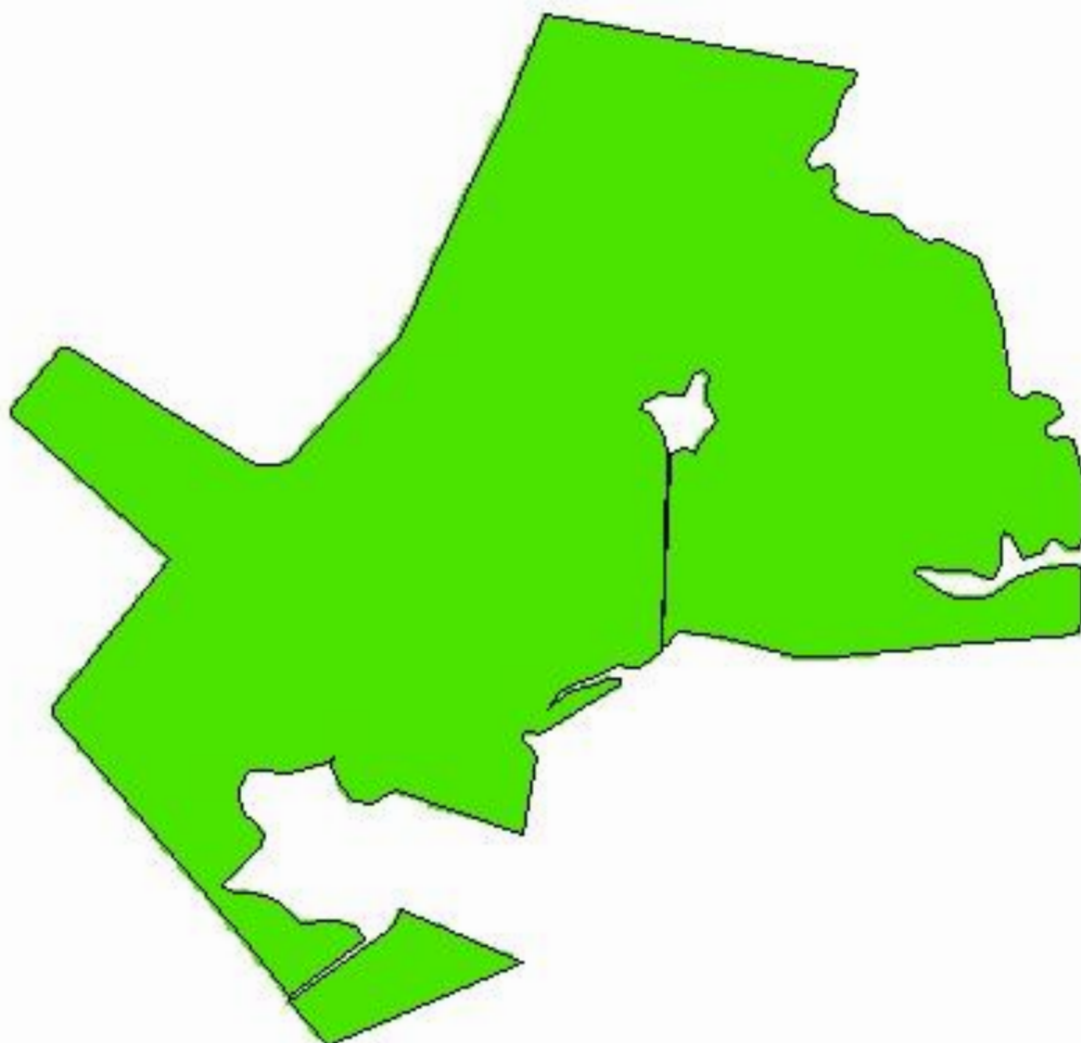

-54,1999
-31,3682

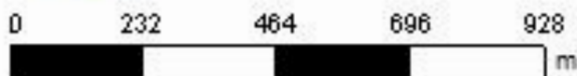

Cliente: Ednei Calderan
Área de Contorno: 161,44 (ha)
Mín: 1,42 (Cmolc/dm³)
Méd: 4,21 (Cmolc/dm³)
Máx: 9,26 (Cmolc/dm³)
Desvio Padrão: 1,45 (Cmolc/dm³)
Prof. da Amostra: 0 (cm) - 20 (cm)
Data Inicial: 06/09/2017 18:53:16
Data Final: 06/09/2017 18:53:16

Cmolc/dm ³	ha	%
< 0,50	< 0,01	0,00
0,50 - 1,00	< 0,01	0,00
> 1,00	165,09	100,00
	Contorno do Talhão	

Nossa Sr^a Consoladora - Talhão Sede

Análise de solo - CTC pH 7,0

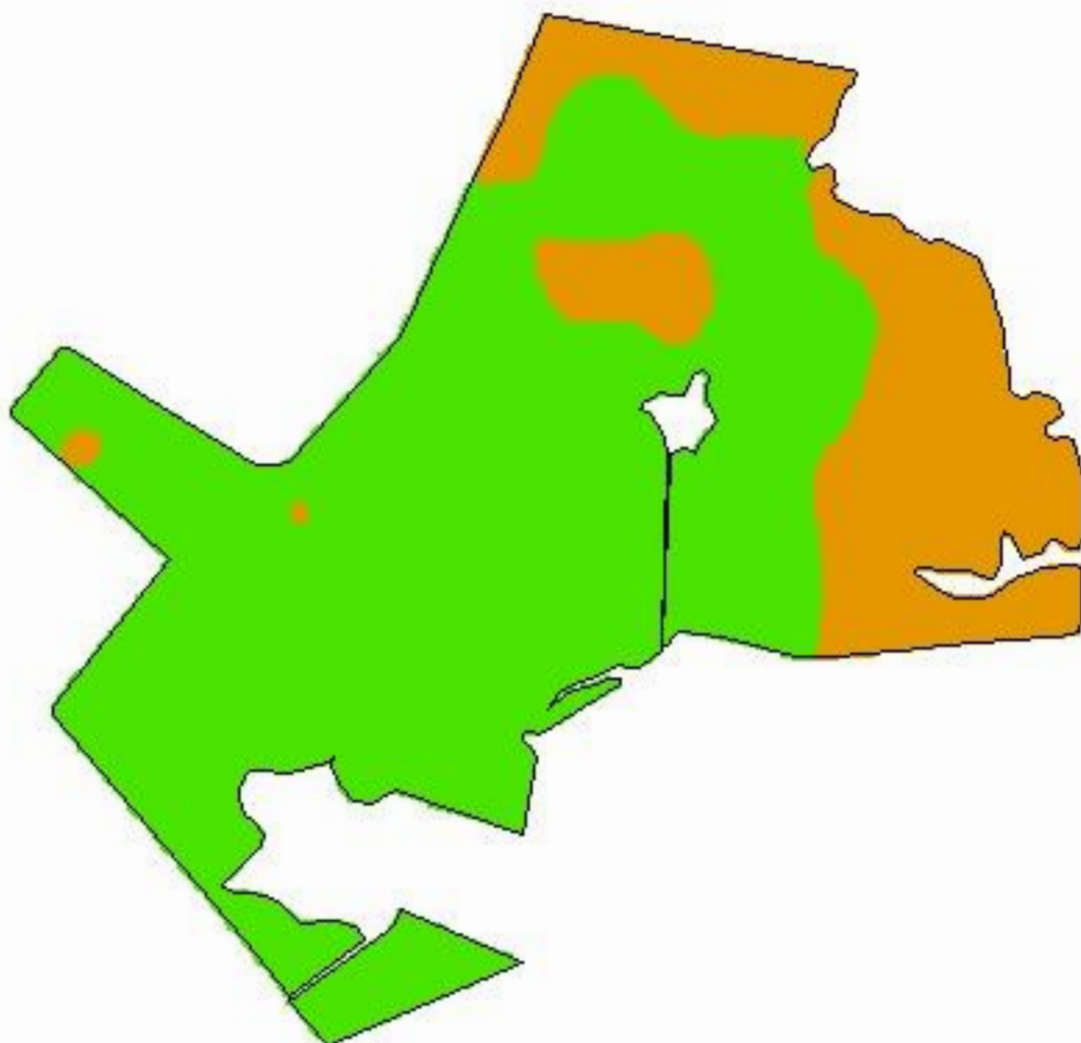

-54,1999
-31,3682

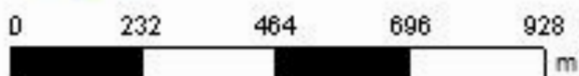

Cliente: Ednei Calderan
Área de Contorno: 161,44 (ha)
Mín: 8,91 (Cmolc/dm³)
Méd: 18,18 (Cmolc/dm³)
Máx: 33,77 (Cmolc/dm³)
Desvio Padrão: 4,77 (Cmolc/dm³)
Prof. da Amostra: 0 (cm) - 20 (cm)
Data Inicial: 06/09/2017 18:53:16
Data Final: 06/09/2017 18:53:16

Cmolc/dm ³	ha	%
< 5,10	< 0,01	0,00
5,10 - 15,00	42,78	25,91
> 15,00	122,32	74,09
□	Contorno do Talhão	

Nossa Sr^a Consoladora - Talhão Sede

Análise de solo - Saturação de Alumínio na CTC

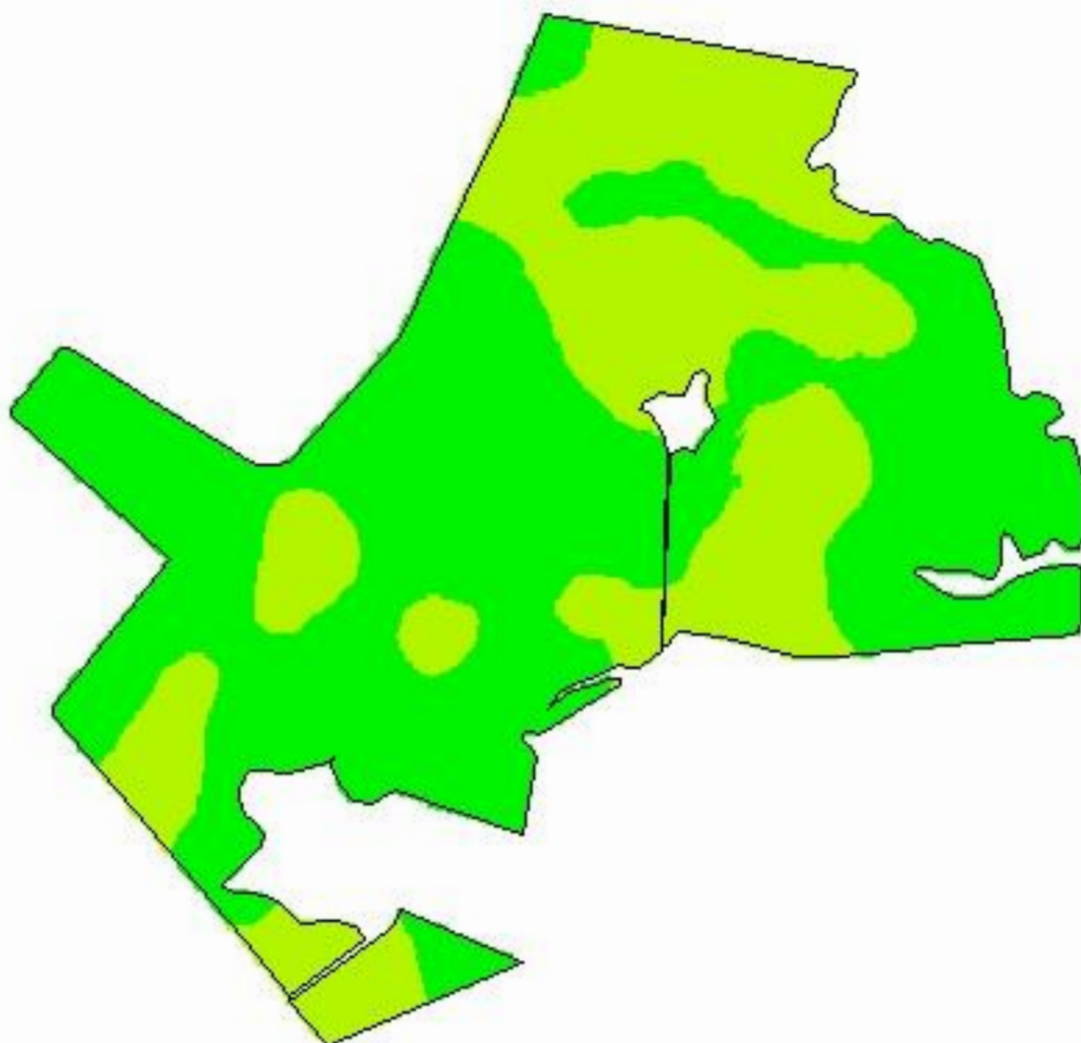

-54,1999
-31,3682

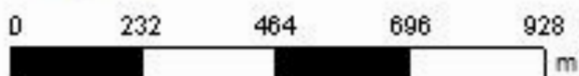

Cliente: Ednei Calderan

Área de Contorno: 161,44 (ha)

Mín: 0,00 (%)

Méd: 1,01 (%)

Máx: 6,59 (%)

Desvio Padrão: 1,09 (%)

Prof. da Amostra: 0 (cm) - 20 (cm)

Data Inicial: 06/09/2017 18:53:16

Data Final: 06/09/2017 18:53:16

%	ha	%
< 1,00	103,90	62,93
1,00 - 10,00	61,19	37,07
10,00 - 20,00	< 0,01	0,00
> 20,00	< 0,01	0,00
□	Contorno do Talhão	

Nossa Sr^a Consoladora - Talhão Sede

Análise de solo - Saturação de base (V%)

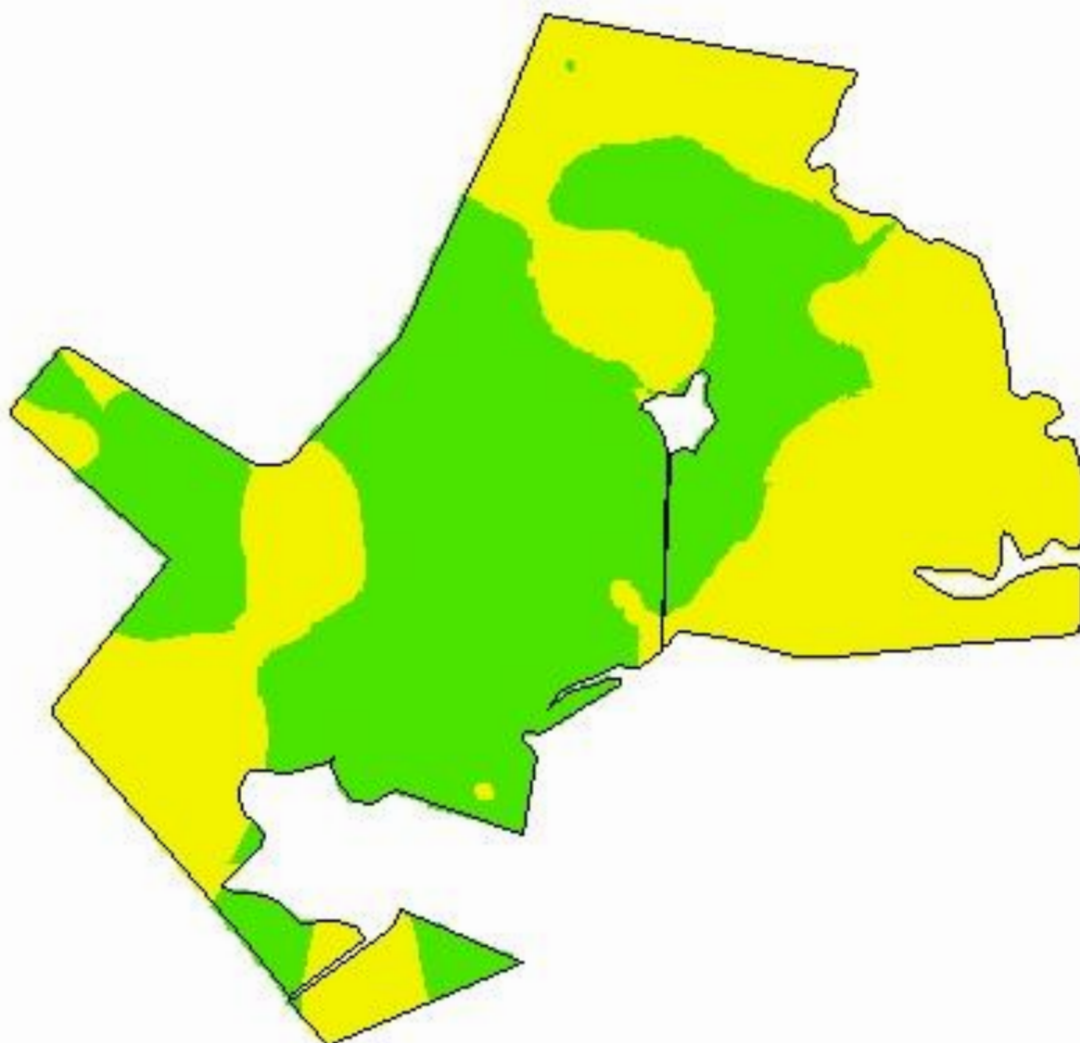

-54,1999
-31,3682

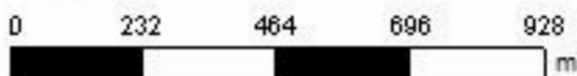

Cliente: Ednei Calderan
Área de Contorno: 161,44 (ha)
Mín: 65,58 (%)
Méd: 79,79 (%)
Máx: 90,41 (%)
Desvio Padrão: 4,56 (%)
Prof. da Amostra: 0 (cm) - 20 (cm)
Data Inicial: 06/09/2017 18:53:16
Data Final: 06/09/2017 18:53:16

%	ha	%
< 45,00	< 0,01	0,00
45,00 - 65,00	< 0,01	0,00
65,00 - 80,00	81,36	49,28
> 80,00	83,73	50,72
□	Contorno do Talhão	

Nossa Sr^a Consoladora - Talhão Sede

Análise de solo - Relação (Ca/Mg)

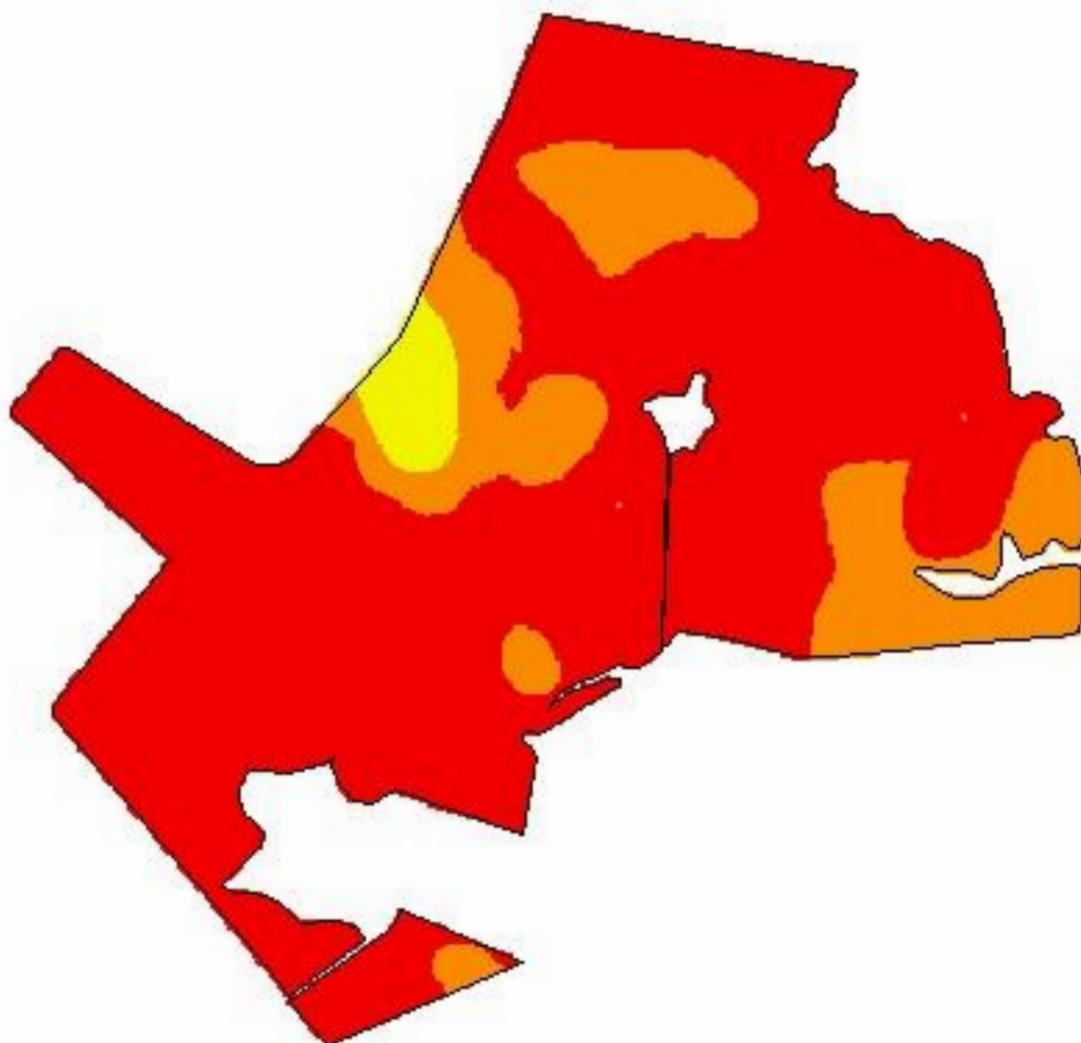

-54,1999
-31,3682

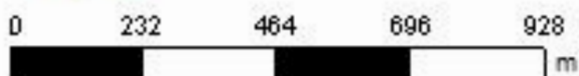

Cliente: Ednei Calderan
Área de Contorno: 161,44 (ha)
Mín: 1,90 (Relação)
Méd: 2,51 (Relação)
Máx: 5,36 (Relação)
Desvio Padrão: 0,48 (Relação)
Prof. da Amostra: 0 (cm) - 20 (cm)
Data Inicial: 06/09/2017 18:53:16
Data Final: 06/09/2017 18:53:16

Relação	ha	%
< 2,80	131,13	79,43
2,80 - 3,90	29,97	18,15
3,90 - 6,10	3,99	2,42
> 6,10	< 0,01	0,00
Contorno do Talhão		

Nossa Sr^a Consoladora - Talhão Sede

Análise de solo - Relação (Mg/K)

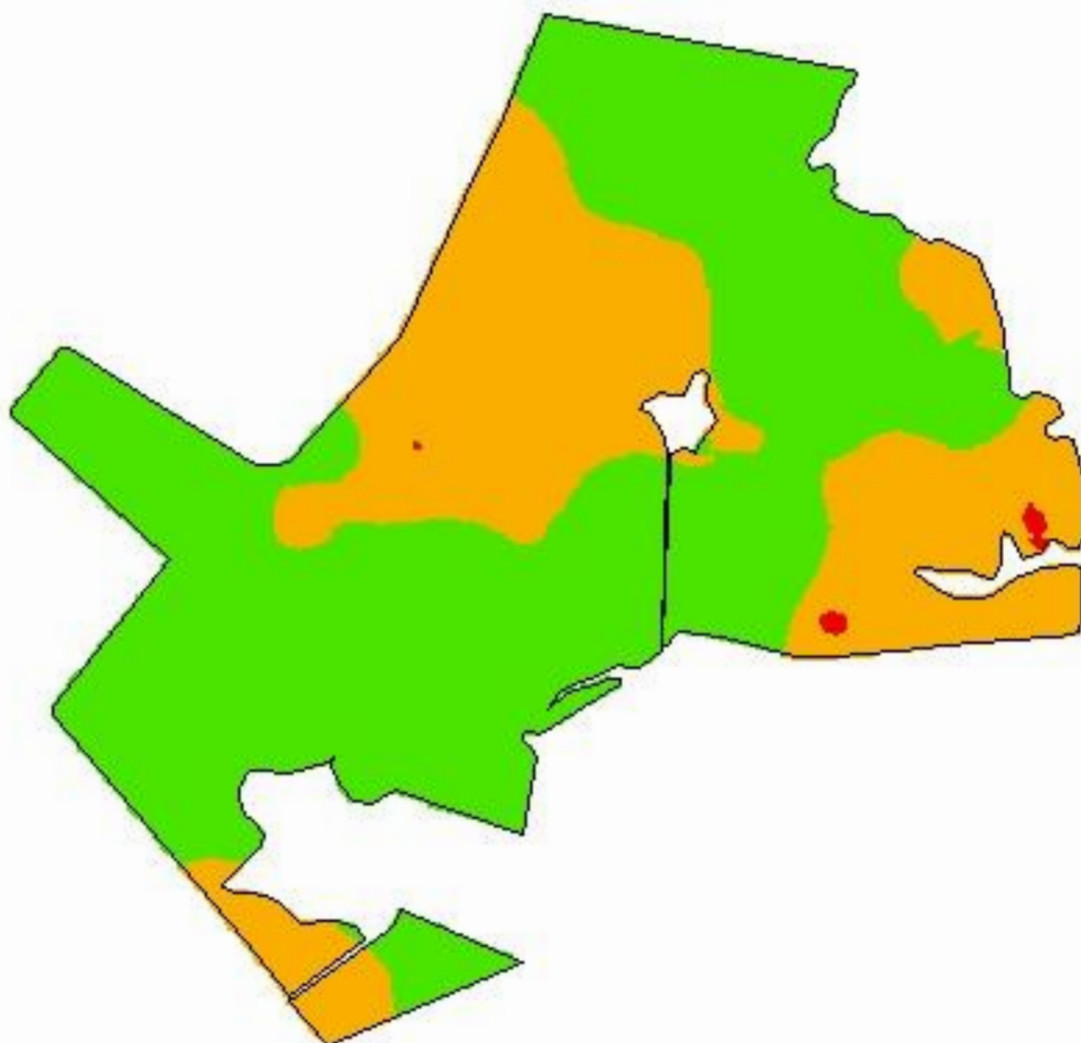

-54,1999
-31,3682

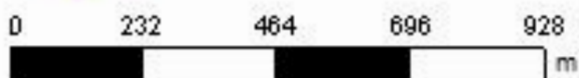

Cliente: Ednei Calderan
Área de Contorno: 161,44 (ha)
Mín: 4,30 (Relação)
Méd: 11,29 (Relação)
Máx: 22,62 (Relação)
Desvio Padrão: 3,14 (Relação)
Prof. da Amostra: 0 (cm) - 20 (cm)
Data Inicial: 06/09/2017 18:53:16
Data Final: 06/09/2017 18:53:16

Relação	ha	%
< 5,00	0,45	0,27
5,00 - 10,00	58,15	35,23
> 10,00	106,49	64,50
□ Contorno do Talhão		

Nossa Sr^a Consoladora - Talhão Sede

Análise de solo - Relação (Ca/K)

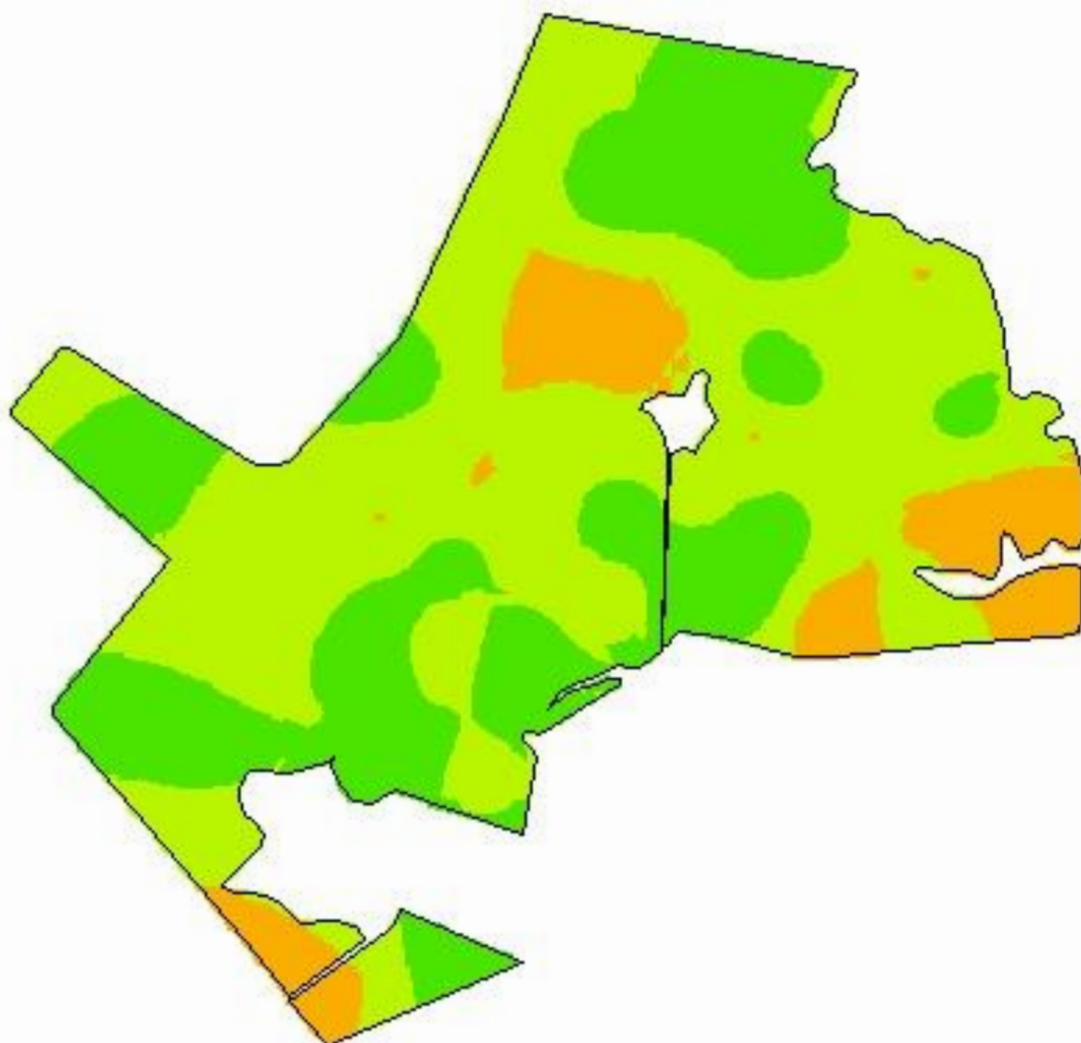

-54,1999
-31,3682

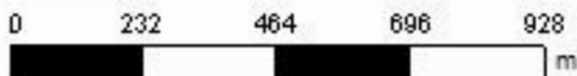

Cliente: Ednei Calderan
Área de Contorno: 161,44 (ha)
Mín: 12,57 (Relação)
Méd: 27,09 (Relação)
Máx: 45,47 (Relação)
Desvio Padrão: 5,77 (Relação)
Prof. da Amostra: 0 (cm) - 20 (cm)
Data Inicial: 06/09/2017 18:53:16
Data Final: 06/09/2017 18:53:16

Relação	ha	%
< 10,00	< 0,01	0,00
10,00 - 20,00	19,50	11,81
20,00 - 30,00	88,94	53,87
> 30,00	56,65	34,31
Contorno do Talhão		

Nossa Sr^a Consoladora - Talhão Sede

Análise de solo - Relação (Ca+Mg)/K

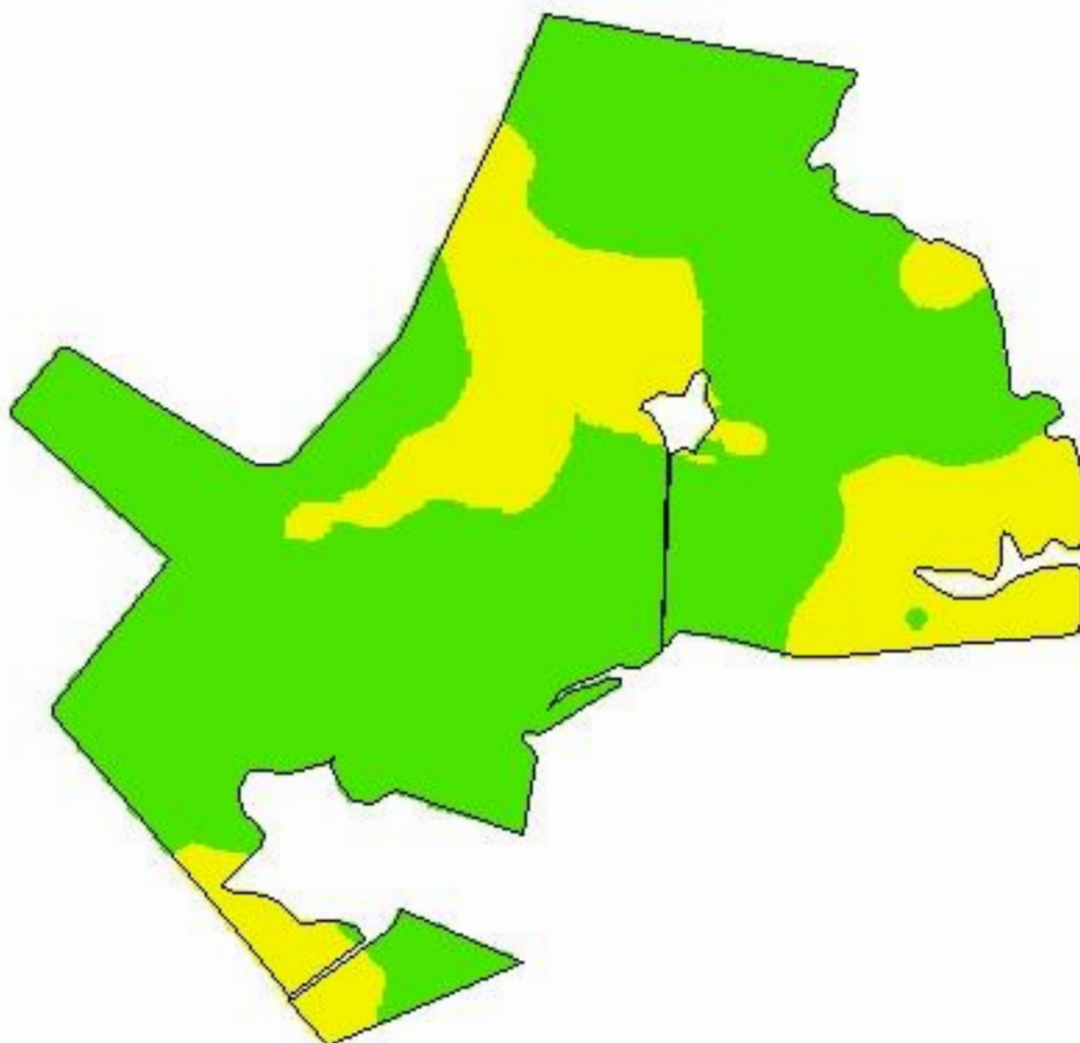

-54,1999
-31,3682

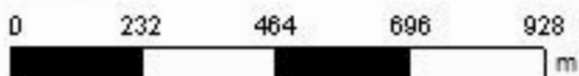

Cliente: Ednei Calderan
Área de Contorno: 161,44 (ha)
Mín: 16,86 (Relação)
Méd: 38,38 (Relação)
Máx: 65,30 (Relação)
Desvio Padrão: 8,55 (Relação)
Prof. da Amostra: 0 (cm) - 20 (cm)
Data Inicial: 06/09/2017 18:53:16
Data Final: 06/09/2017 18:53:16

Relação	ha	%
< 16,00	< 0,01	0,00
16,00 - 32,00	44,42	26,90
> 32,00	120,68	73,10
Contorno do Talhão		

Nossa Sr^a Consoladora - Talhão Sede

Análise de solo - Enxofre

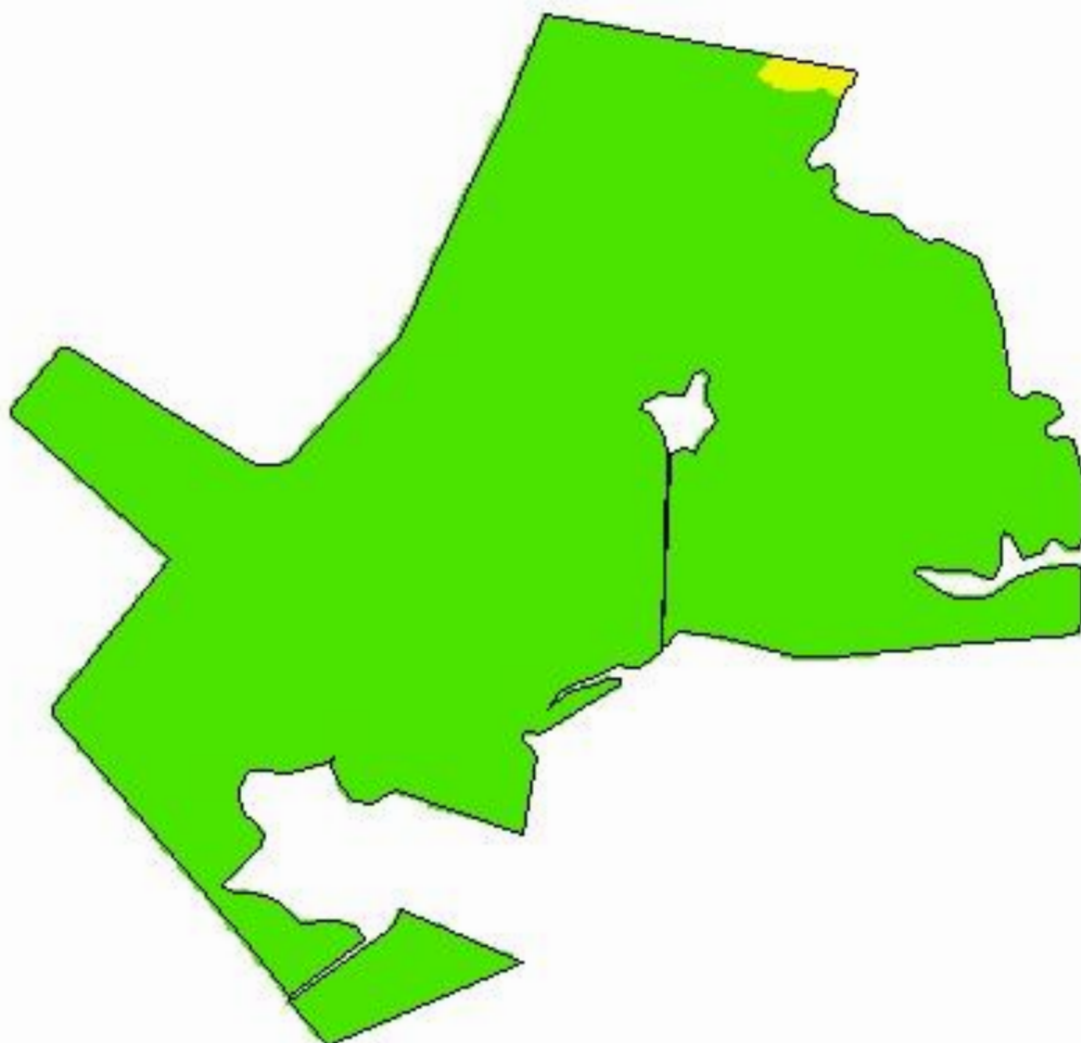

-54,1999
-31,3682

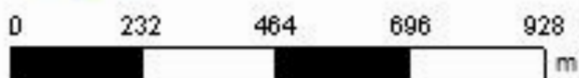

Cliente: Ednei Calderan
Área de Contorno: 161,44 (ha)
Mín: 3,73 (mg/dm³)
Méd: 16,08 (mg/dm³)
Máx: 53,04 (mg/dm³)
Desvio Padrão: 5,74 (mg/dm³)
Prof. da Amostra: 0 (cm) - 20 (cm)
Data Inicial: 06/09/2017 18:53:16
Data Final: 06/09/2017 18:53:16

mg/dm ³	ha	%
< 2,00	< 0,01	0,00
2,00 - 5,00	0,84	0,51
> 5,00	164,26	99,49
□	Contorno do Talhão	

Nossa Sr^a Consoladora - Talhão Sede

Análise de solo - Zinco

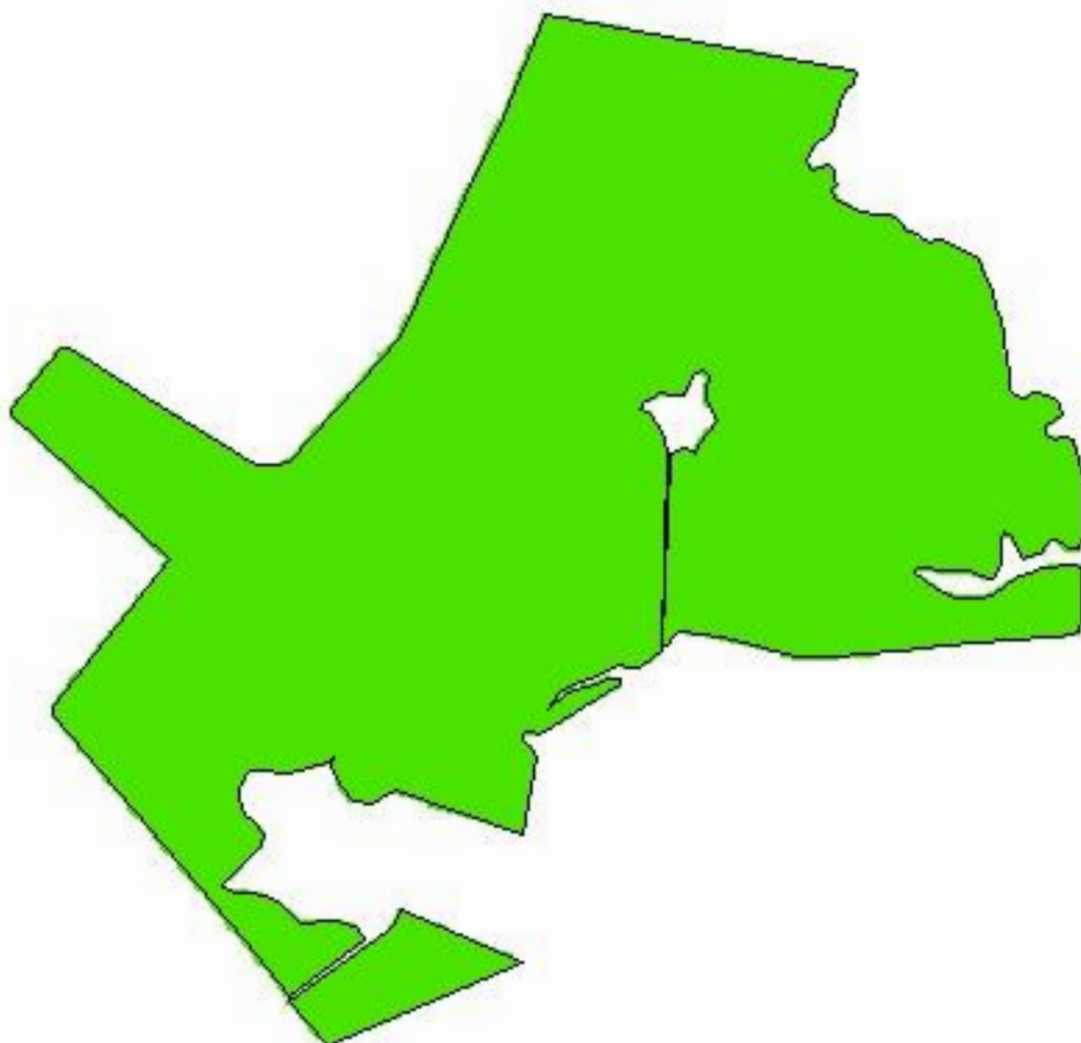

-54,1999
-31,3682

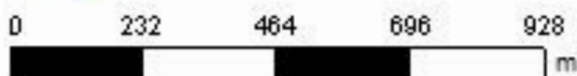

Cliente: Ednei Calderan

Área de Contorno: 161,44 (ha)

Mín: 0,69 (mg/dm³)

Méd: 1,84 (mg/dm³)

Máx: 3,67 (mg/dm³)

Desvio Padrão: 0,48 (mg/dm³)

Prof. da Amostra: 0 (cm) - 20 (cm)

Data Inicial: 06/09/2017 18:53:16

Data Final: 06/09/2017 18:53:16

mg/dm ³	ha	%
< 0,20	< 0,01	0,00
0,20 - 0,50	< 0,01	0,00
> 0,50	165,09	100,00
□ Contorno do Talhão		

Nossa Sr^a Consoladora - Talhão Sede

Análise de solo - Cobre

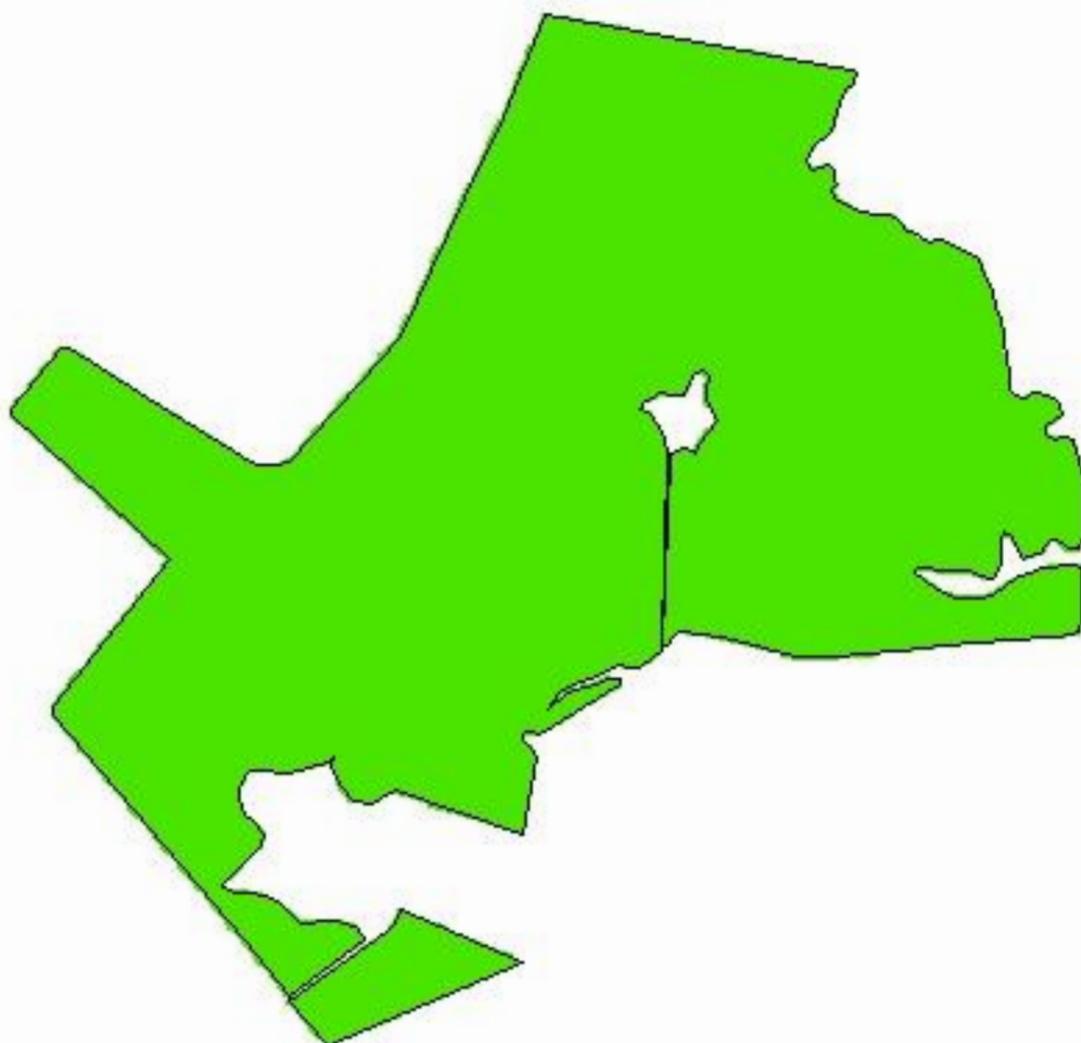

-54,1999
-31,3682

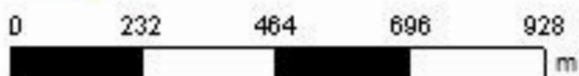

Cliente: Ednei Calderan

Área de Contorno: 161,44 (ha)

Mín: 0,70 (mg/dm³)

Méd: 1,40 (mg/dm³)

Máx: 2,69 (mg/dm³)

Desvio Padrão: 0,32 (mg/dm³)

Prof. da Amostra: 0 (cm) - 20 (cm)

Data Inicial: 06/09/2017 18:53:16

Data Final: 06/09/2017 18:53:16

mg/dm ³	ha	%
< 0,20	< 0,01	0,00
0,20 - 0,50	< 0,01	0,00
> 0,50	165,09	100,00
	Contorno do Talhão	

Nossa Sr^a Consoladora - Talhão Sede

Análise de solo - Boro

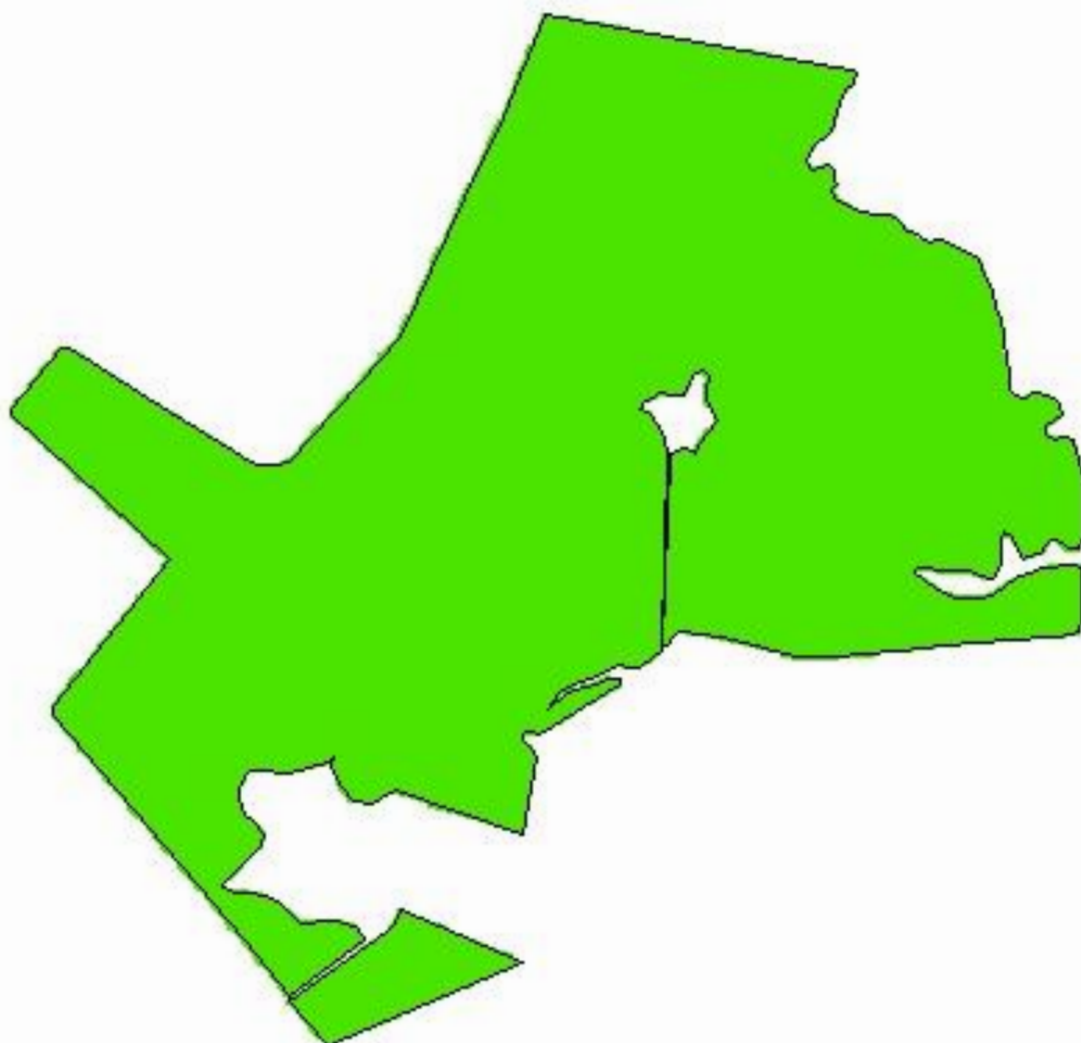

-54,1999
-31,3682

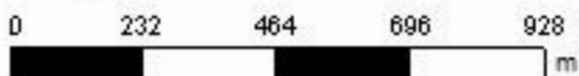

Cliente: Ednei Calderan

Área de Contorno: 161,44 (ha)

Mín: 0,37 (mg/dm³)

Méd: 0,69 (mg/dm³)

Máx: 1,49 (mg/dm³)

Desvio Padrão: 0,15 (mg/dm³)

Prof. da Amostra: 0 (cm) - 20 (cm)

Data Inicial: 06/09/2017 18:53:16

Data Final: 06/09/2017 18:53:16

mg/dm ³	ha	%
< 0,10	< 0,01	0,00
0,10 - 0,30	< 0,01	0,00
> 0,30	165,09	100,00
	Contorno do Talhão	

Nossa Sr^a Consoladora - Talhão Sede

Análise de solo - Manganês

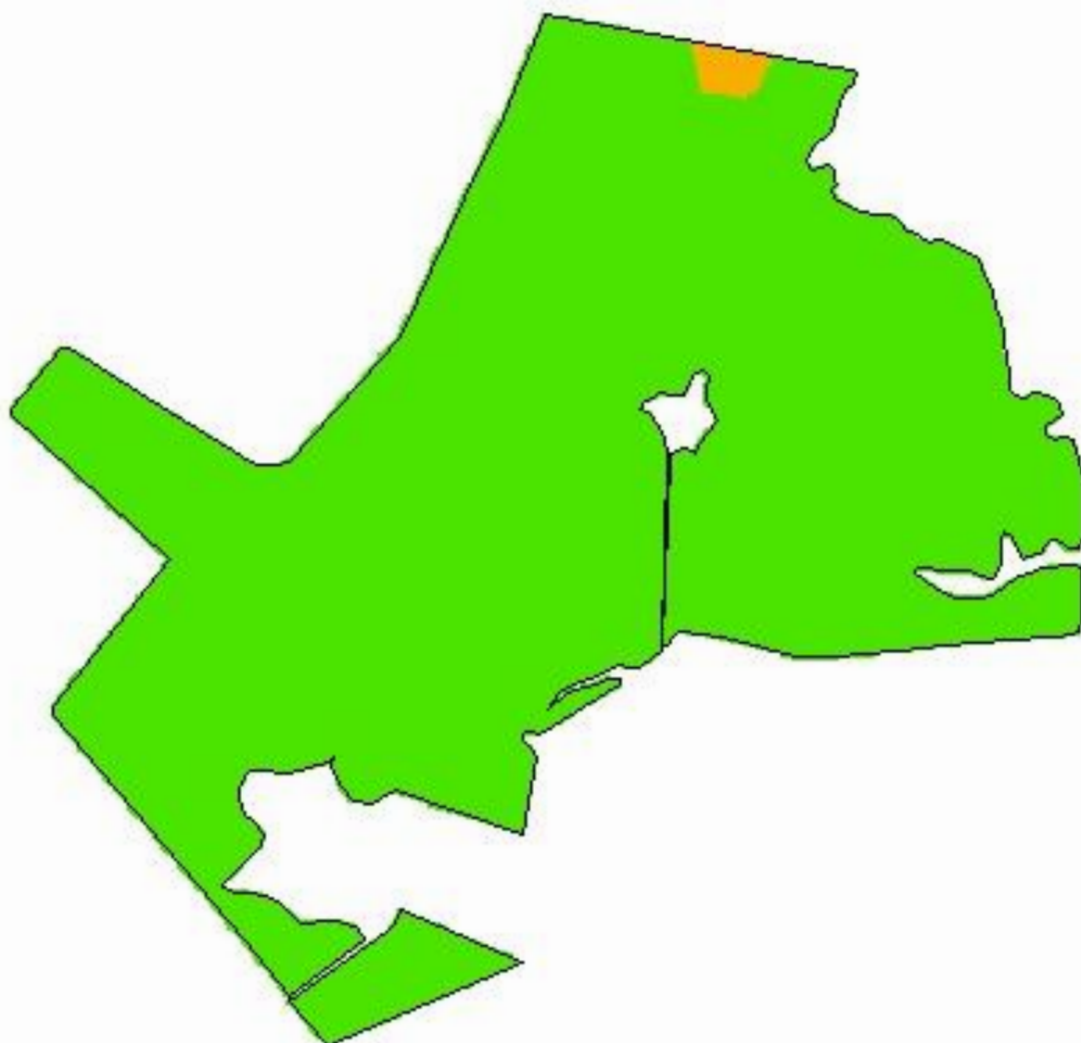

-54,1999
-31,3682

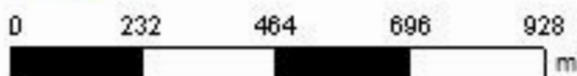

Cliente: Ednei Calderan
Área de Contorno: 161,44 (ha)
Mín: 4,25 (mg/dm³)
Méd: 26,80 (mg/dm³)
Máx: 115,45 (mg/dm³)
Desvio Padrão: 14,31 (mg/dm³)
Prof. da Amostra: 0 (cm) - 20 (cm)
Data Inicial: 06/09/2017 18:53:16
Data Final: 06/09/2017 18:53:16

mg/dm ³	ha	%
< 0,50	< 0,01	0,00
0,50 - 5,00	1,06	0,64
> 5,00	164,03	99,36
□	Contorno do Talhão	

Talhão Sede

Análise de solo



Ednei Calderan

Agronatura Consultoria e Assessoria
053 33126977