

Est. Chimarrão P.1 - Safra 2021/22

Calcário Dolomítico .

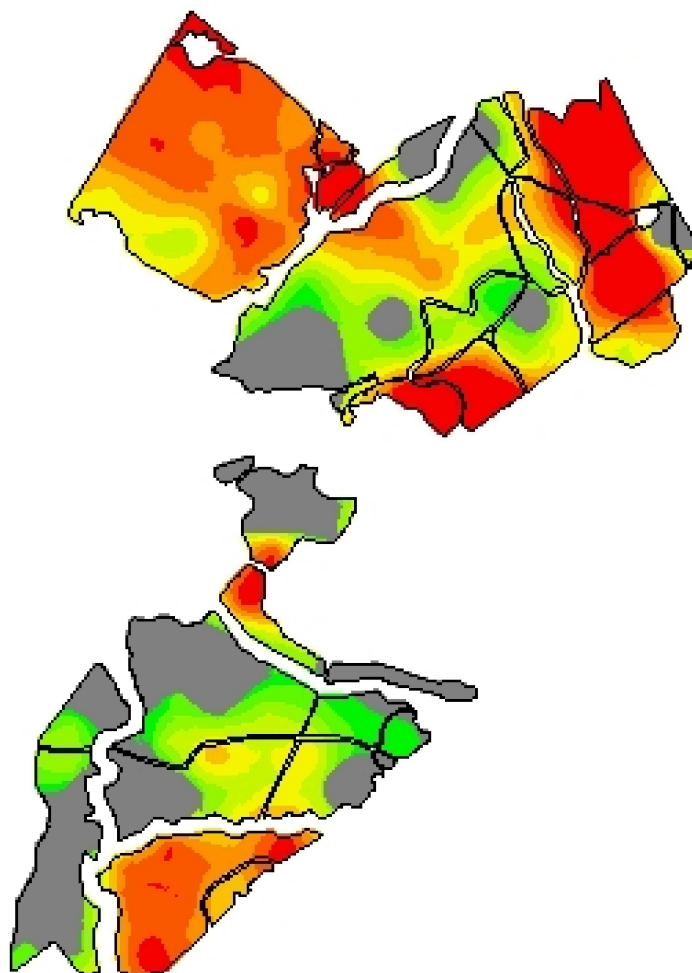

-54,1850
-31,3800



Cliente: Valmor Coradini Jr.
Análise de lucro: Correção de Solo 2021 - Calcário SMP 6
Criado: sábado, 26 de junho de 2021
Área de contorno: 308,73 (ha)
Área da tarefa: 334,78 (ha)
Mínimo: 0 (kg/ha)
Máximo: 6.500 (kg/ha)
Mín Não Zero: 1.467 (kg/ha)
Média não zero: 4.332 (kg/ha)
Média: 3.255 (kg/ha)
Total estimado: 1.089.718 (kg)

kg/ha	ha	%	
0	83,27	24,89	□ Contorno de tal
1.467	9,51	2,84	
1.467 - 1.846	13,78	4,12	
1.846 - 2.377	23,12	6,91	
2.377 - 2.908	27,40	8,19	
2.908 - 3.617	29,34	8,77	
3.617 - 4.249	27,76	8,30	
4.249 - 4.957	30,97	9,26	
4.957 - 5.589	46,09	13,78	
5.589 - 6.500	43,29	12,94	