

Est. Chimarrão P.1 - Safra 2021/22

DAP - SFT - Recomendação

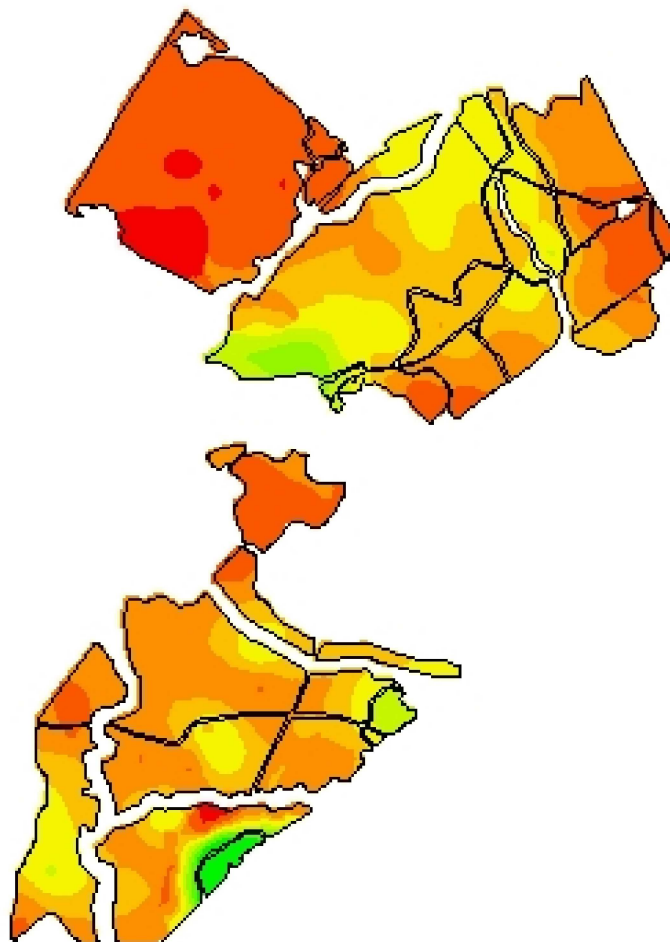

-54,1850
-31,3800



0 491 981 1472 1963 m

Cliente: Valmor Coradini Jr.

Análise de lucro: Correção de Solo 2021 - DAP - SFT - Correção

Criado: sábado, 26 de junho de 2021

Área de contorno: 308,73 (ha)

Área da tarefa: 334,78 (ha)

Mínimo: 40 (kg/ha)

Máximo: 226 (kg/ha)

Mín Não Zero: 40 (kg/ha)

Média não zero: 176 (kg/ha)

Média: 176 (kg/ha)

Total estimado: 58.795 (kg)

	kg/ha	ha	%
	40 - 56	2,95	0,88
	56 - 87	0,75	0,23
	87 - 116	4,39	1,31
	116 - 141	9,06	2,71
	141 - 161	52,64	15,73
	161 - 175	75,96	22,71
	175 - 190	96,65	28,89
	190 - 206	82,18	24,57
	206 - 226	9,95	2,98
	Contorno de talhão		