

Est. Chimarrão P.1 - Safra 2021/22

DAP - SFT - Recomendação

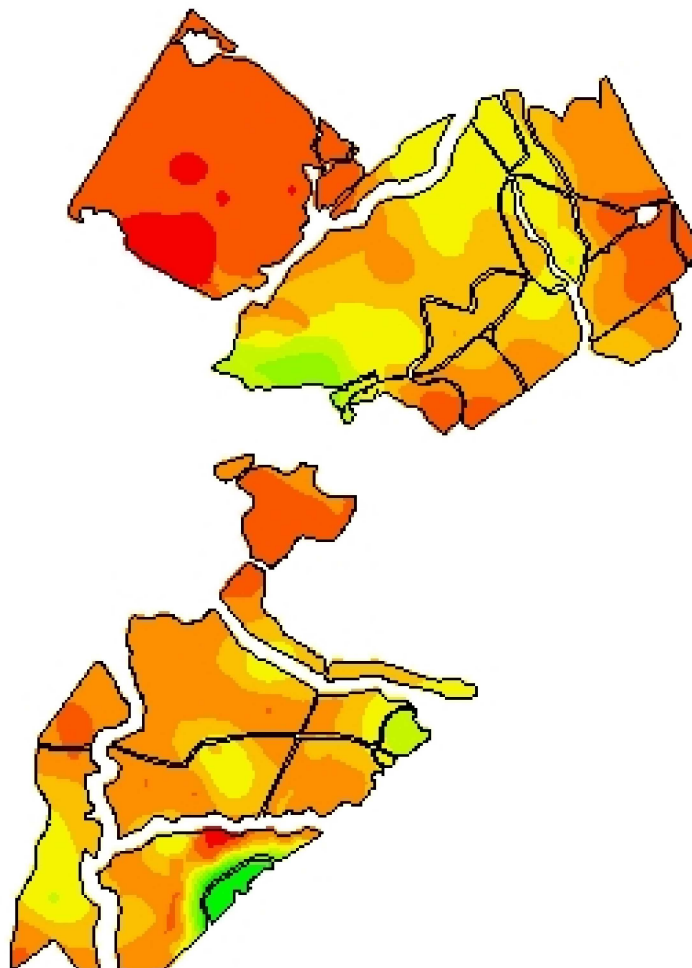

-54,1850
-31,3800



Cliente: Valmor Coradini Jr.
Análise de lucro: Correção de Solo 2021 - DAP - SFT - Manutenção
Criado: sábado, 26 de junho de 2021
Área de contorno: 308,73 (ha)
Área da tarefa: 334,78 (ha)
Mínimo: 32 (kg/ha)
Máximo: 182 (kg/ha)
Mín Não Zero: 32 (kg/ha)
Média não zero: 141 (kg/ha)
Média: 141 (kg/ha)
Total estimado: 47.229 (kg)

kg/ha	ha	%
32 - 45	2,95	0,88
45 - 70	0,75	0,23
70 - 93	4,39	1,31
93 - 113	9,06	2,71
113 - 129	52,64	15,73
129 - 140	75,96	22,71
140 - 152	96,65	28,89
152 - 165	82,18	24,57
165 - 182	9,95	2,98
Contorno de talhão		