

# Faz. Umbus - Cerro Bicudo

## Calcário Dolomítico

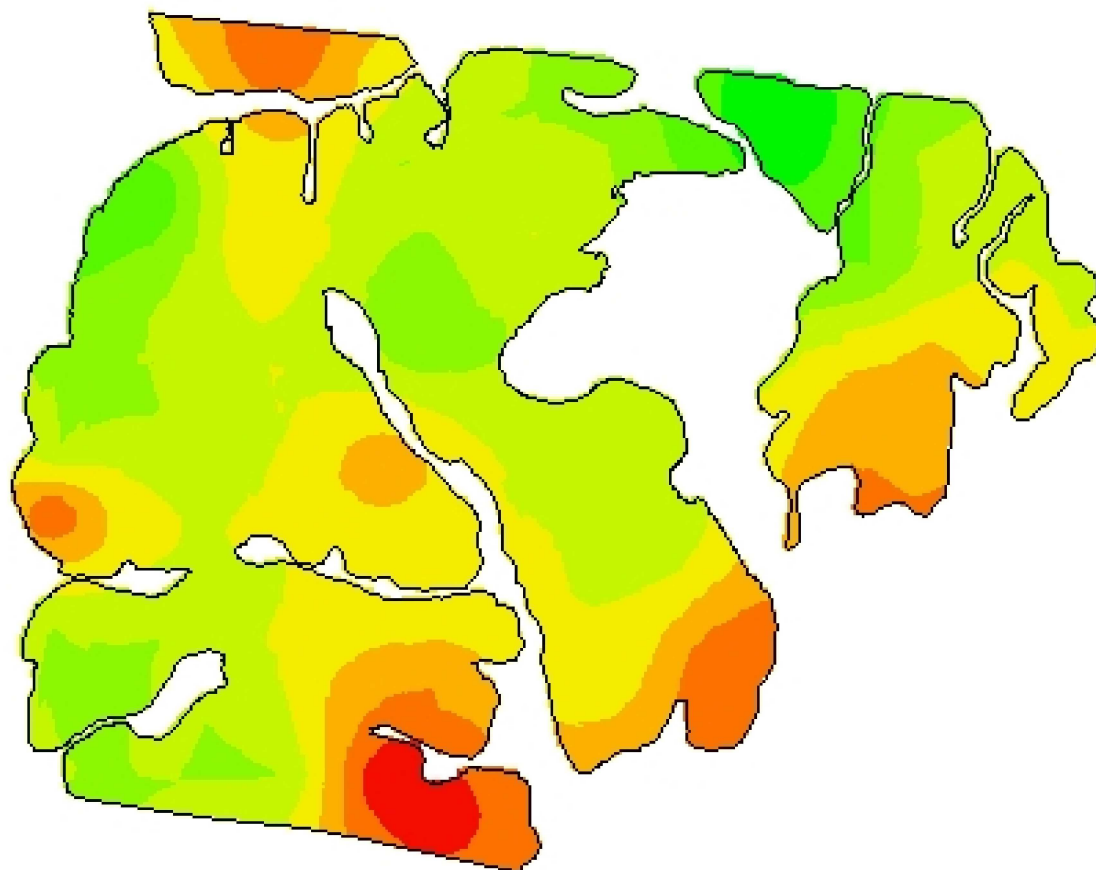

53,5430  
31,4787



**Cliente:** Murilo Lima  
**Análise de lucro:** Correção de Solo 2020 - Calcário SMP 6  
**Criado:** quinta-feira, 11 de junho de 2020  
**Área de contorno:** 81,64 (ha)  
**Área da tarefa:** 84,72 (ha)  
**Mínimo:** 1.867 (kg/ha)  
**Máximo:** 6.400 (kg/ha)  
**Mín Não Zero:** 1.867 (kg/ha)  
**Média:** 3.911 (kg/ha)  
**Total estimado:** 331.382 (kg)

kg/ha	ha	%
1867	1,58	1,87
2391	3,20	3,78
2937	11,65	13,78
3598	31,48	37,23
4259	20,53	24,28
4942	9,41	11,13
5603	5,29	6,26
6400	1,42	1,68
	Contorno de talhão	