

Faz. Umbus - Cerro Bicudo

DAP - MAP - Recomendação

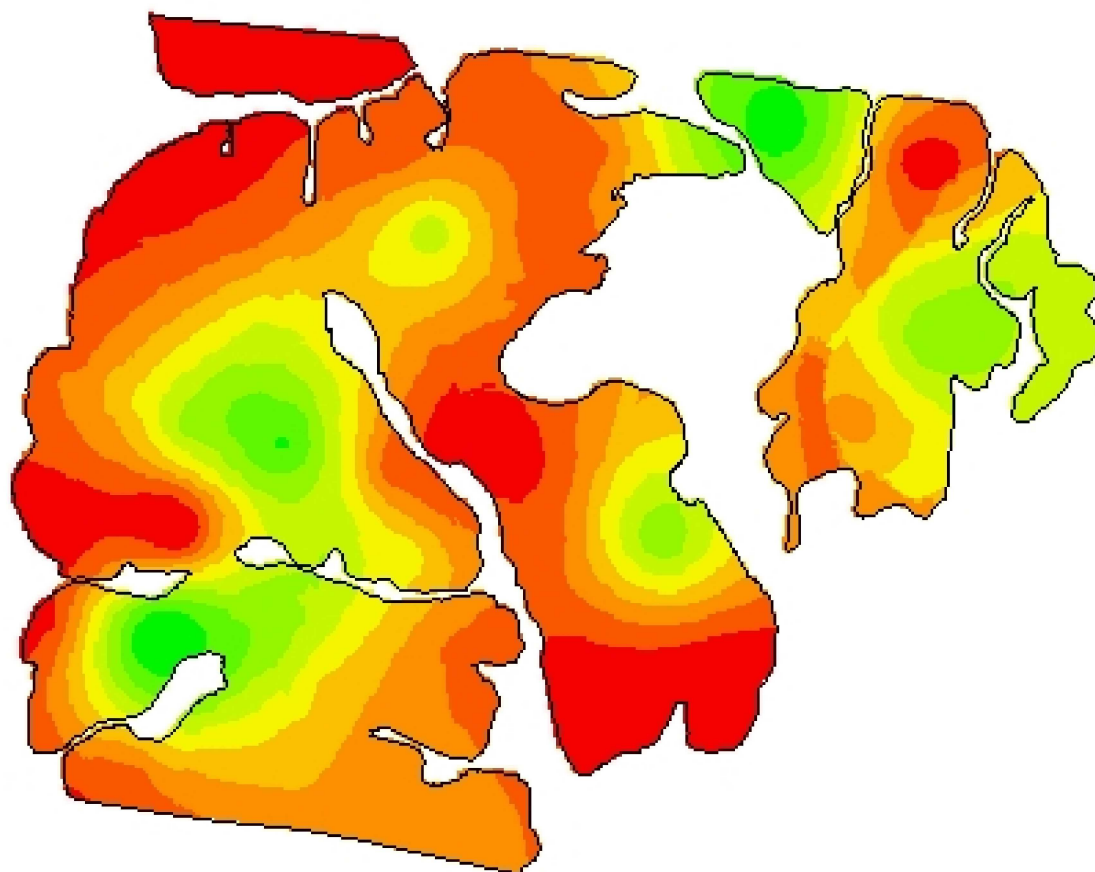

53,5430
31,4787



Cliente: Murilo Lima
Análise de lucro: Correção de Solo 2020 - MAP_Correção
Criado: quinta-feira, 11 de junho de 2020
Área de contorno: 81,64 (ha)
Área da tarefa: 84,72 (ha)
Mínimo: 106 (kg/ha)
Máximo: 176 (kg/ha)
Mín Não Zero: 106 (kg/ha)
Média: 154 (kg/ha)
Total estimado: 13.023 (kg)

kg/ha	ha	%	
0	< 0,01	0,00	
106 - 122	1,12	1,33	
122 - 131	2,52	2,97	
131 - 138	5,11	6,05	
138 - 143	8,54	10,10	
143 - 149	8,36	9,89	
149 - 154	11,50	13,59	
154 - 159	16,53	19,54	
159 - 165	17,95	21,23	
			165 - 176 12,93
			Contorno de talhão