

Faz. Umbus - Cerro Bicudo

DAP - MAP - Recomendação

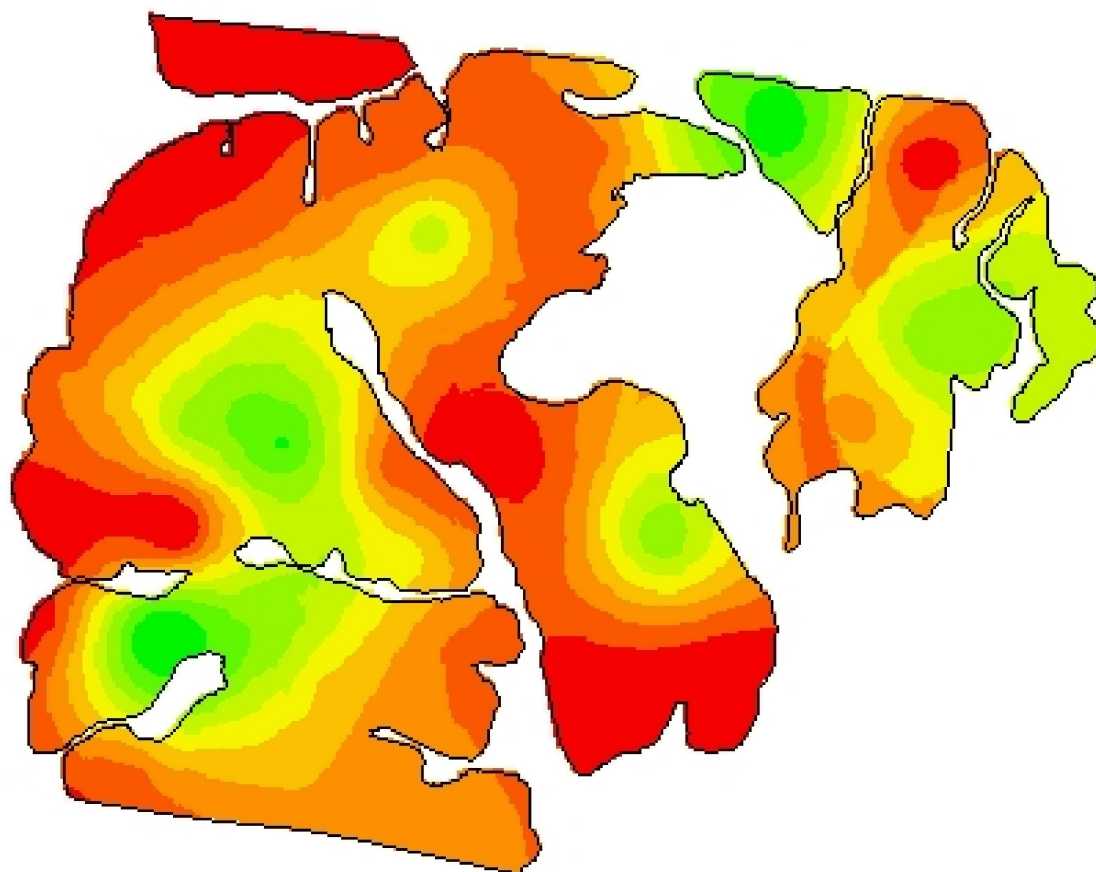

53,5430
31,4787



Cliente: Murilo Lima
Análise de lucro: Correção de Solo 2020 -
MAP_Manutenção
Criado: quinta-feira, 11 de junho de
2020
Área de contorno: 81,64 (ha)
Área da tarefa: 84,72 (ha)
Mínimo: 69 (kg/ha)
Máximo: 114 (kg/ha)
Mín Não Zero: 69 (kg/ha)
Média: 100 (kg/ha)
Total estimado: 8.467 (kg)

kg/ha	ha	%	
0	< 0,01	0,00	107 - 114 12,93
69 - 80	1,12	1,33	Contorno de talhão
80 - 85	2,52	2,97	
85 - 90	5,11	6,05	
90 - 93	8,54	10,10	
93 - 97	8,36	9,89	
97 - 100	11,50	13,59	
100 - 104	16,53	19,54	
104 - 107	17,95	21,23	