

Faz. do Candioteinha - Talhão 3

Calcário Dolomítico .

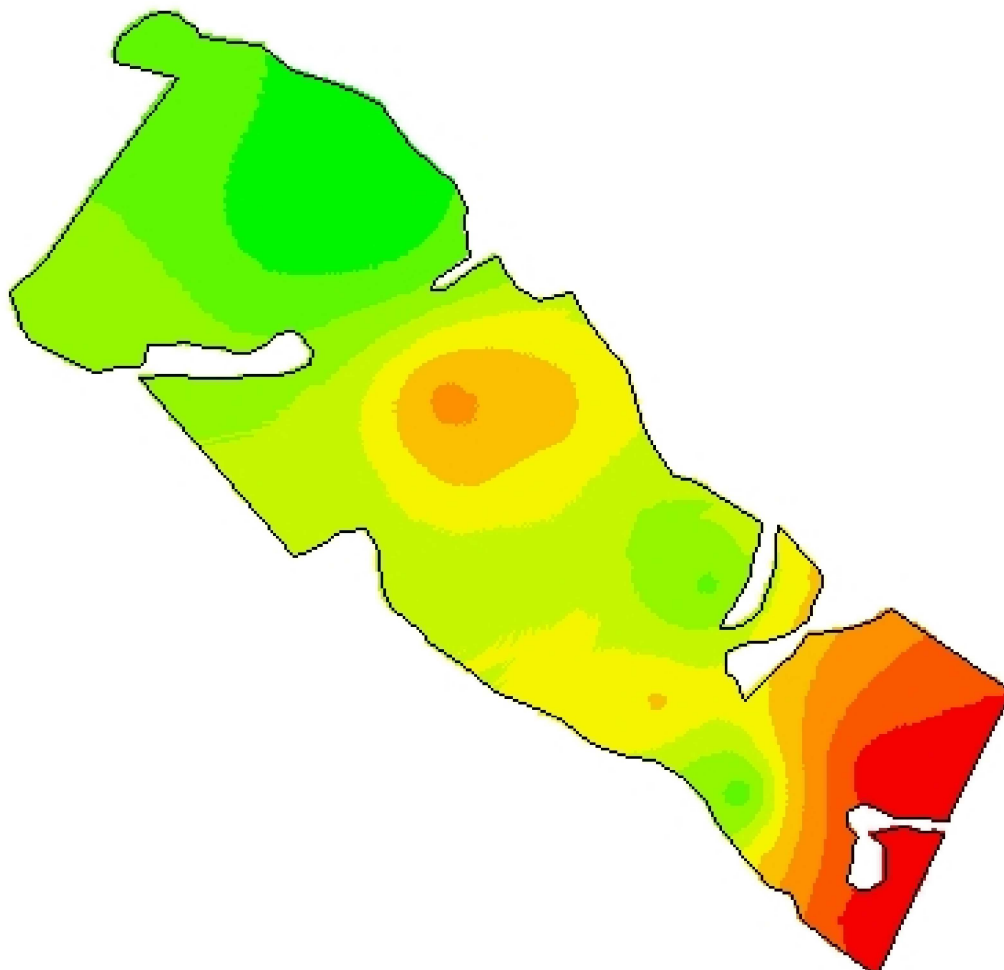

-53,5890
-31,5528



Cliente: Luis Filipe Azevedo Gomes
Análise de lucro: Correção de Solo 2019 - Calcário 85%
Criado: quinta-feira, 8 de agosto de 2019
Área de contorno: 27,48 (ha)
Área da tarefa: 28,19 (ha)
Mínimo: 1.785 (kg/ha)
Máximo: 3.823 (kg/ha)
Mín Não Zero: 1.785 (kg/ha)
Média: 2.609 (kg/ha)
Total estimado: 73.550 (kg)

kg/ha	ha	%	
0	< 0,01	0,00	
1.785 - 2.031	2,90	10,31	
2.031 - 2.277	3,70	13,15	
2.277 - 2.492	4,48	15,91	
2.492 - 2.645	6,15	21,83	
2.645 - 2.819	4,70	16,69	
2.819 - 3.055	2,20	7,82	
3.055 - 3.331	1,13	4,00	
3.331 - 3.587	1,27	4,52	
			3.587 - 3.823
			Contorno de ta