

# Faz. Umbus - Talhão 6

## Calcário Dolomítico .

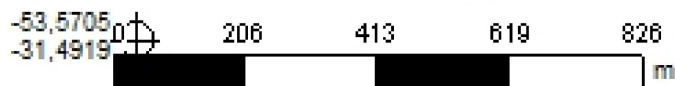
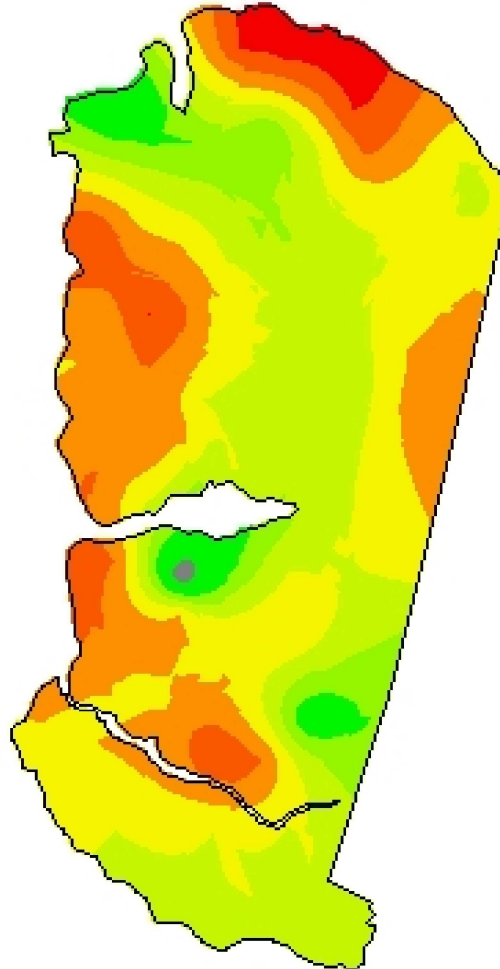

**Cliente:** Murilo Lima  
**Análise de lucro:** Correção de Solo 2019 - Calcário SMP 6  
**Criado:** quinta-feira, 8 de agosto de 2019  
**Área de contorno:** 81,74 (ha)  
**Área da tarefa:** 83,51 (ha)  
**Mínimo:** 0 (kg/ha)  
**Máximo:** 5.600 (kg/ha)  
**Mín Não Zero:** 1.467 (kg/ha)  
**Média:** 3.518 (kg/ha)  
**Total estimado:** 293.838 (kg)

kg/ha	ha	%	
0	0,10	0,12	
1.467 - 1.926	3,08	3,70	
1.926 - 2.385	< 0,01	0,00	
2.385 - 2.844	6,55	7,87	
2.844 - 3.304	24,61	29,56	
3.304 - 3.763	23,98	28,81	
3.763 - 4.222	< 0,01	0,00	
4.222 - 4.681	17,15	20,60	
4.681 - 5.141	5,88	7,06	
			5.141 - 5.600
			Contorno de ta