

Faz. Umbus - Talhão 6

DAP - SFT - Recomendação

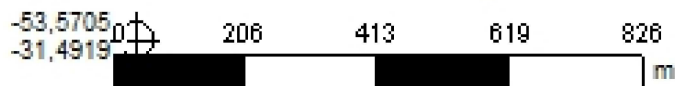
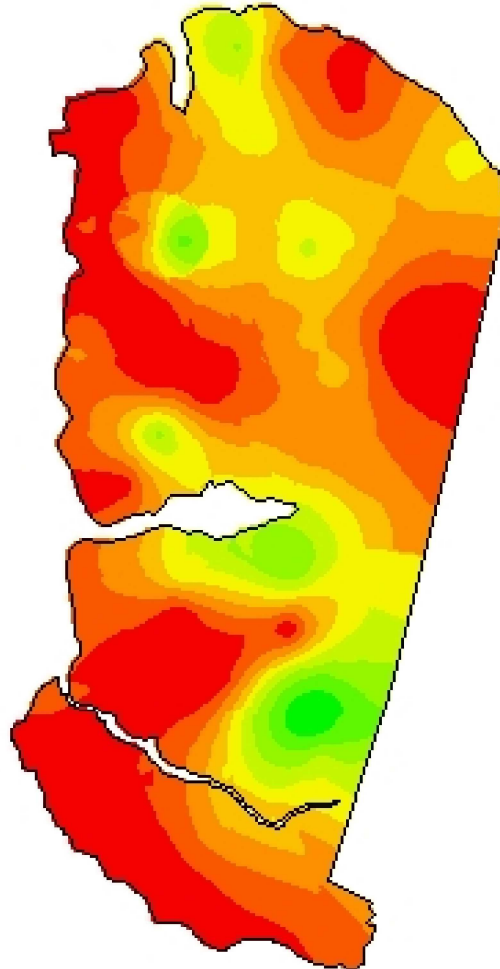

Cliente: Murilo Lima
Análise de lucro: Correção de Solo 2019 - SFT
 1/3 Corr + Man
Criado: quinta-feira, 8 de agosto de 2019
Área de contorno: 81,74 (ha)
Área da tarefa: 83,51 (ha)
Mínimo: 170 (kg/ha)
Máximo: 277 (kg/ha)
Mín Não Zero: 170 (kg/ha)
Média: 252 (kg/ha)
Total estimado: 21.065 (kg)

| kg/ha | ha | % | |
|-----------|--------|-------|--------------------|
| 0 | < 0,01 | 0,00 | |
| 170 - 197 | 0,55 | 0,66 | |
| 197 - 213 | 1,17 | 1,41 | |
| 213 - 225 | 2,60 | 3,12 | |
| 225 - 234 | 4,37 | 5,24 | |
| 234 - 242 | 9,42 | 11,31 | |
| 242 - 249 | 13,31 | 16,00 | |
| 249 - 257 | 15,73 | 18,90 | |
| 257 - 264 | 16,24 | 19,51 | |
| | | | 264 - 277 19,86 |
| | | | Contorno de talhão |