

Faz. Umbus - Talhão 6

DAP - SFT - Recomendação

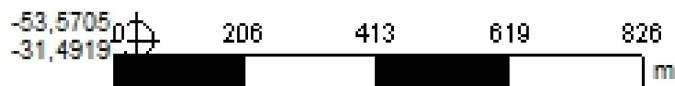
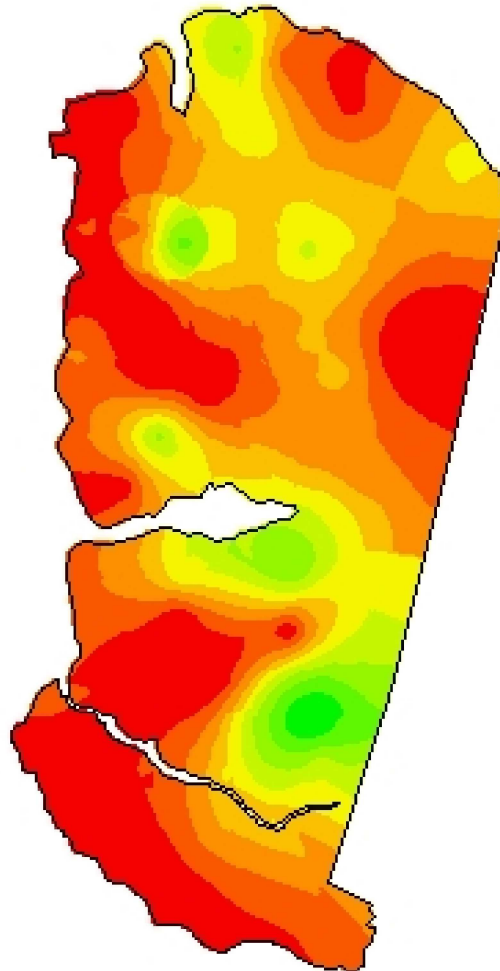

Cliente: Murilo Lima
Análise de lucro: Correção de Solo 2019 -
DAP_SFT - Man
Criado: quinta-feira, 8 de agosto de
2019
Área de contorno: 81,74 (ha)
Área da tarefa: 83,51 (ha)
Mínimo: 94 (kg/ha)
Máximo: 154 (kg/ha)
Mín Não Zero: 94 (kg/ha)
Média: 140 (kg/ha)
Total estimado: 11.700 (kg)

kg/ha	ha	%	
0	< 0,01	0,00	
94 - 109	0,55	0,66	
109 - 118	1,17	1,41	
118 - 125	2,60	3,12	
125 - 130	4,37	5,24	
130 - 134	9,42	11,31	
134 - 138	13,31	16,00	
138 - 143	15,73	18,90	
143 - 147	16,24	19,51	
			147 - 154 19,86
			Contorno de talhão