

Faz. Umbus - Talhão do Meio

Calcário Dolomítico .

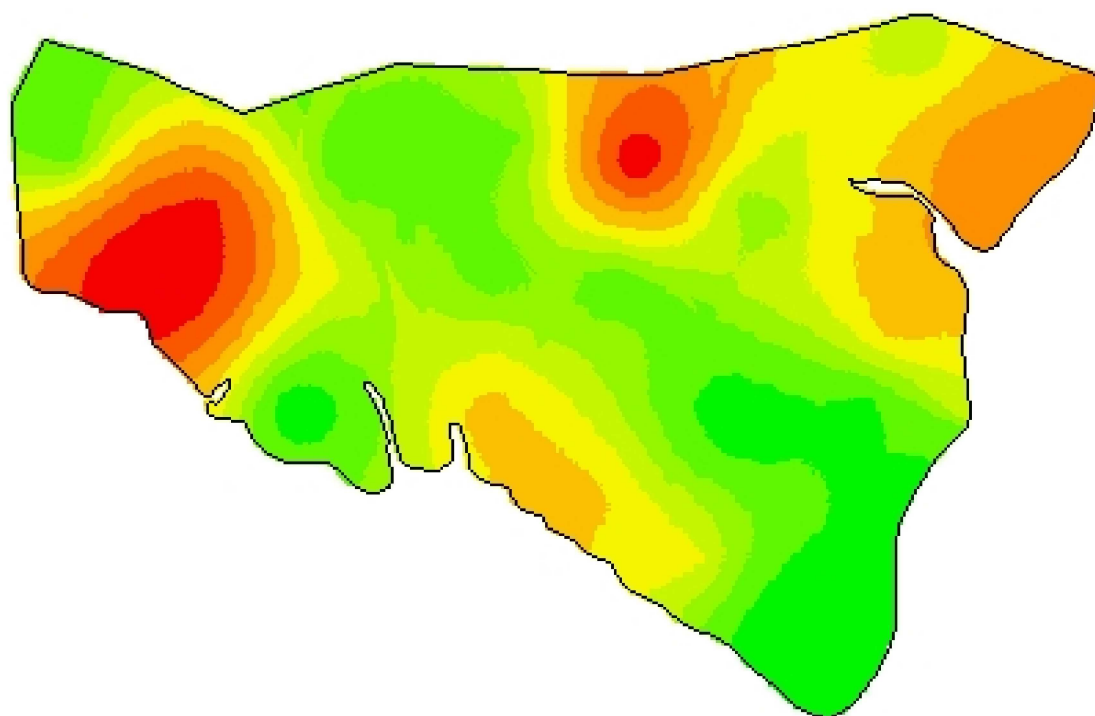

-53,5597
-31,5059



Cliente: Murilo Lima
Análise de lucro: Correção de Solo 2020 -
Calcário 85%
Criado: quinta-feira, 11 de junho de
2020
Área de contorno: 45,65 (ha)
Área da tarefa: 46,42 (ha)
Mínimo: 900 (kg/ha)
Máximo: 2.747 (kg/ha)
Mín Não Zero: 900 (kg/ha)
Média: 1.603 (kg/ha)
Total estimado: 74.428 (kg)

kg/ha	ha	%	
0	< 0,01	0,00	■ 2.422 - 2.747
900 - 1.123	4,67	10,06	□ Contorno de tal
1.123 - 1.327	8,35	18,00	
1.327 - 1.485	6,72	14,50	
1.485 - 1.642	6,47	13,96	
1.642 - 1.809	7,20	15,53	
1.809 - 1.995	5,55	11,97	
1.995 - 2.190	3,83	8,27	
2.190 - 2.422	1,98	4,28	