

Estância da Luz - Safra 2019/2020

Calcário Dolomítico .

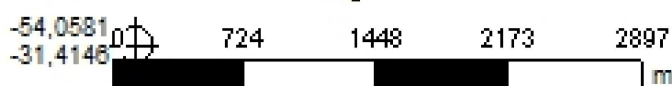
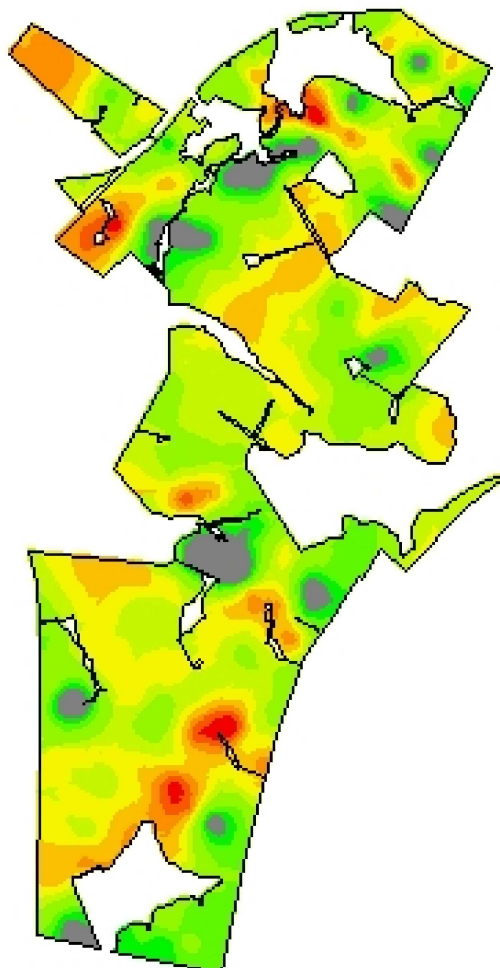

Cliente: Narciso Barison Neto
Análise de lucro: Correção de Solo 2019 - Calcário SMP 6
Criado: quinta-feira, 30 de maio de 2019
Área de contorno: 689,24 (ha)
Área da tarefa: 734,00 (ha)
Mínimo: 0 (kg/ha)
Máximo: 8.133 (kg/ha)
Mín Não Zero: 1.467 (kg/ha)
Média: 3.431 (kg/ha)
Total estimado: 2.518.462 (kg)

kg/ha	ha	%	
0	34,78	4,76	6.391 - 8.133 Contorno de tarefa
1.467	29,98	4,11	
1.467 - 1.869	60,09	8,23	
1.869 - 2.941	158,73	21,74	
2.941 - 3.611	171,93	23,54	
3.611 - 4.281	153,21	20,98	
4.281 - 4.917	77,50	10,61	
4.917 - 5.587	29,52	4,04	
5.587 - 6.391	10,36	1,42	