

Estância da Luz - Safra 2019/2020

Gesso Agrícola - Recomendação

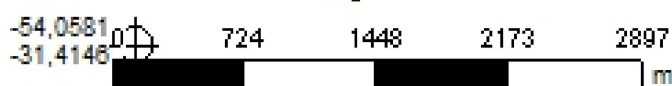
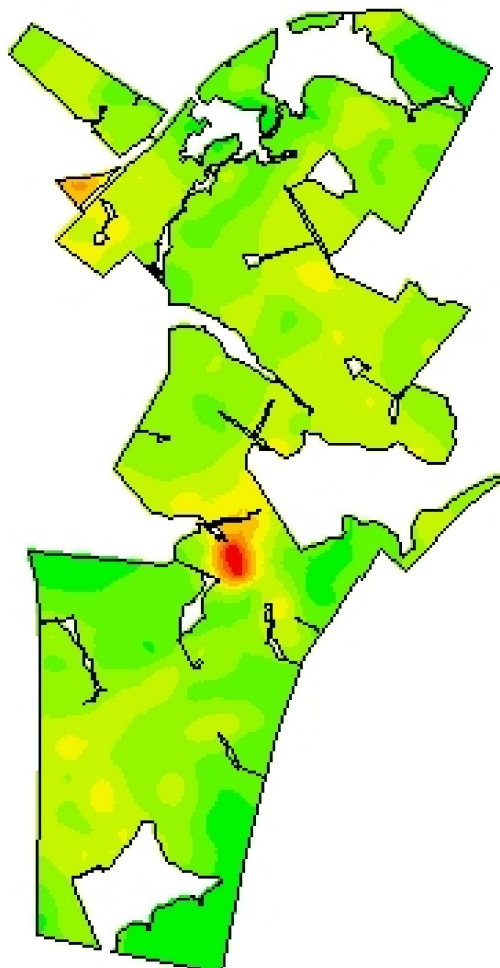

Cliente: Narciso Barison Neto
Análise de lucro: Correção de Solo 2019 P MB - Gesso
Criado: quinta-feira, 30 de maio de 2019
Área de contorno: 689,24 (ha)
Área da tarefa: 734,00 (ha)
Mínimo: 754 (kg/ha)
Máximo: 4.605 (kg/ha)
Mín Não Zero: 754 (kg/ha)
Média: 1.843 (kg/ha)
Total estimado: 1.352.442 (kg)

kg/ha	ha	%	
0	< 0,01	0,00	
754 - 1.182	69,47	9,51	
1.182 - 1.610	147,85	20,25	
1.610 - 2.038	260,77	35,71	
2.038 - 2.466	208,94	28,61	
2.466 - 2.893	31,86	4,36	
2.893 - 3.321	6,61	0,91	
3.321 - 3.749	2,15	0,29	
3.749 - 4.177	1,33	0,18	
			4.177 - 4.605
			Contorno de tarefa