

Estância da Luz - Santa Tereza

Calcário Dolomítico .

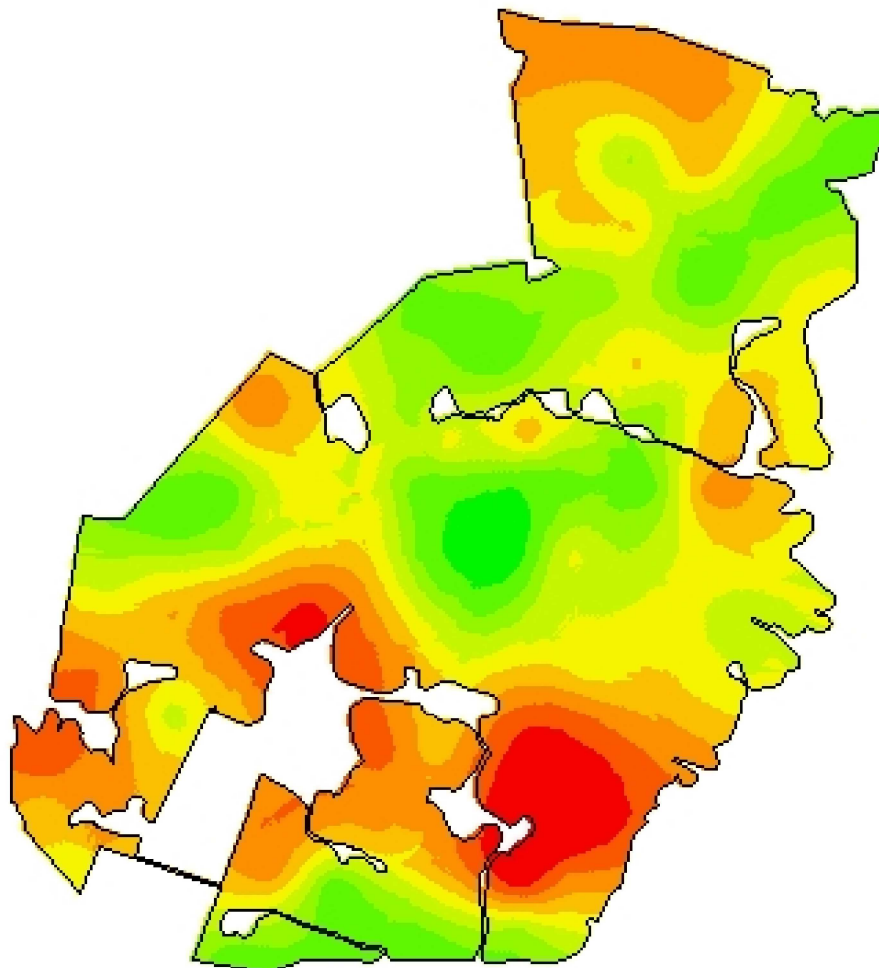

-54,0496
-31,3545



Cliente: Narciso Barison Neto
Análise de lucro: Correção de Solo 2019 - Calcário 85%
Criado: terça-feira, 4 de junho de 2019
Área de contorno: 217,03 (ha)
Área da tarefa: 223,96 (ha)
Mínimo: 25 (kg/ha)
Máximo: 6.952 (kg/ha)
Mín Não Zero: 25 (kg/ha)
Média: 3.679 (kg/ha)
Total estimado: 823.878 (kg)

kg/ha	ha	%	
0	< 0,01	0,00	
25 - 1.696	3,28	1,47	
1.696 - 2.427	24,58	11,00	
2.427 - 2.914	27,87	12,47	
2.914 - 3.401	36,21	16,20	
3.401 - 3.854	42,54	19,03	
3.854 - 4.376	34,93	15,63	
4.376 - 4.968	31,50	14,09	
4.968 - 5.734	14,12	6,32	
			5.734 - 6.952
			Contorno de ta