

# Granja Filappi - Talhão Catarina

## Calcário Dolomítico .

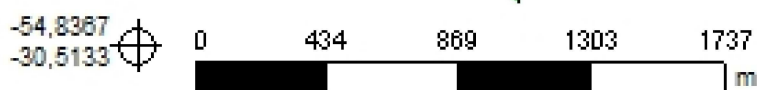
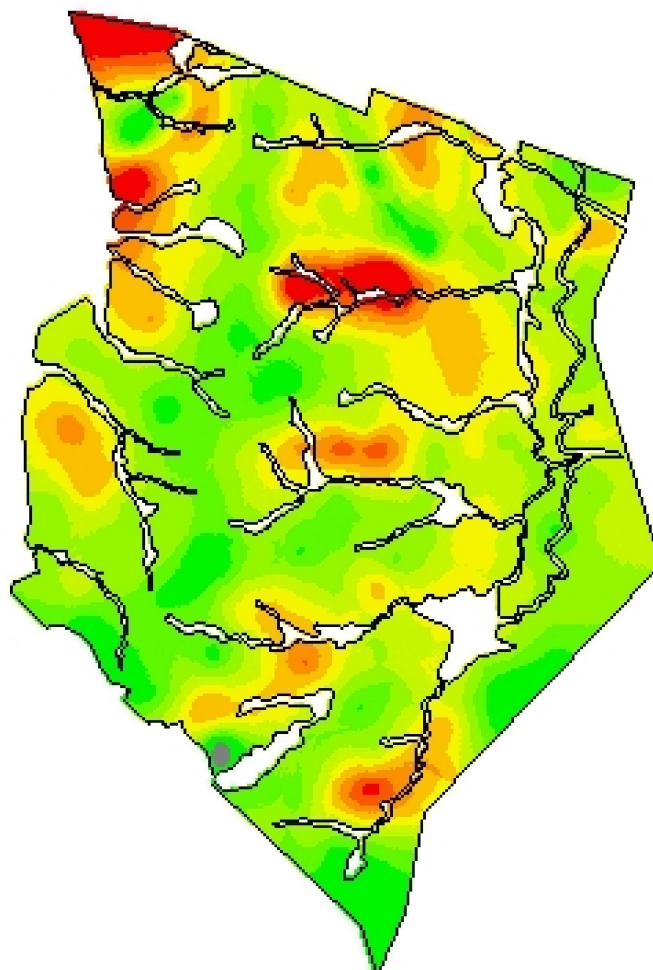

**Cliente:** Volmir Filappi  
**Análise de lucro:** Correção de Solo 2019 - Calcário 80%  
**Criado:** terça-feira, 9 de julho de 2019  
**Área de contorno:** 390,05 (ha)  
**Área da tarefa:** 418,28 (ha)  
**Mínimo:** 0 (kg/ha)  
**Máximo:** 6.000 (kg/ha)  
**Mín Não Zero:** 900 (kg/ha)  
**Média:** 2.875 (kg/ha)  
**Total estimado:** 1.202.364 (kg)

kg/ha	ha	%	
0	0,44	0,11	■ 5.433 - 6.000
900 - 1.467	26,21	6,29	□ Contorno de tal
1.467 - 2.033	55,18	13,23	
2.033 - 2.600	96,04	23,03	
2.600 - 3.167	96,24	23,08	
3.167 - 3.733	69,71	16,72	
3.733 - 4.300	41,98	10,07	
4.300 - 4.867	14,12	3,39	
4.867 - 5.433	6,75	1,62	