

Granja Filappi - Talhão Catarina

DAP - SFT - Recomendação

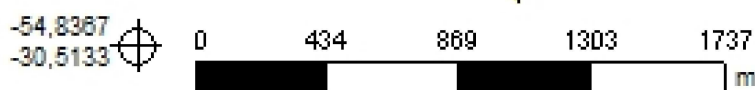
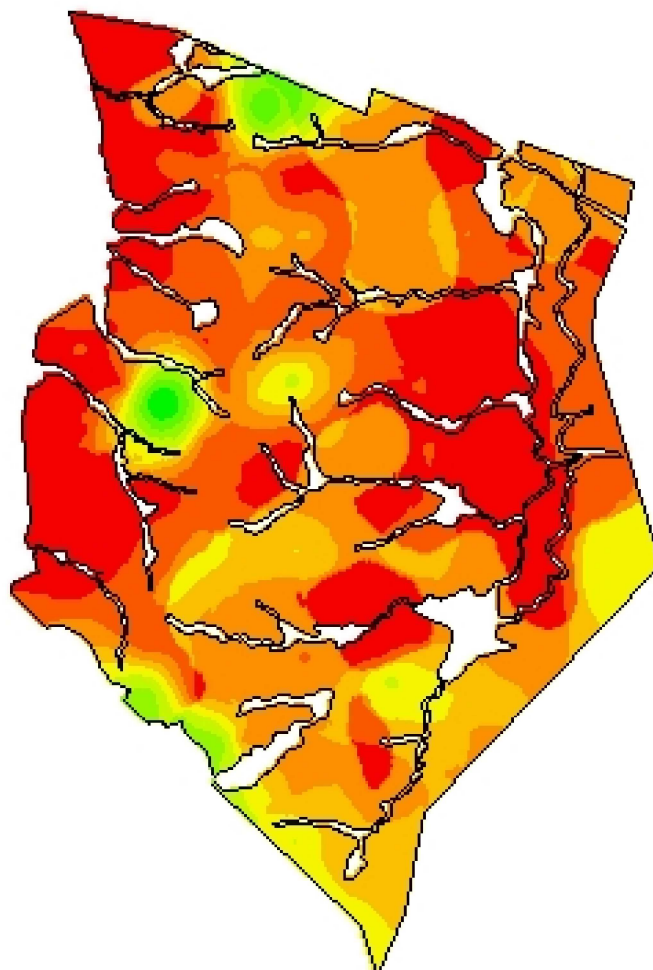

Cliente: Volmir Filappi
Análise de lucro: Correção de Solo 2019 -
 DAP_SFT_Correção 1º ano
Criado: terça-feira, 9 de julho de 2019
Área de contorno: 390,05 (ha)
Área da tarefa: 418,28 (ha)
Mínimo: 123 (kg/ha)
Máximo: 254 (kg/ha)
Mín Não Zero: 123 (kg/ha)
Média: 231 (kg/ha)
Total estimado: 96.643 (kg)

| kg/ha | ha | % | |
|-----------|--------|-------|--------------------|
| 0 | < 0,01 | 0,00 | |
| 123 - 158 | 0,93 | 0,22 | |
| 158 - 177 | 3,26 | 0,78 | |
| 177 - 193 | 6,24 | 1,50 | |
| 193 - 206 | 7,54 | 1,81 | |
| 206 - 216 | 28,94 | 6,94 | |
| 216 - 224 | 55,58 | 13,33 | |
| 224 - 233 | 109,30 | 26,21 | |
| 233 - 241 | 88,04 | 21,11 | |
| 241 - 254 | 117,14 | | |
| | | | Contorno de talhão |