

Umbús - Fundos

Calcário Dolomítico .

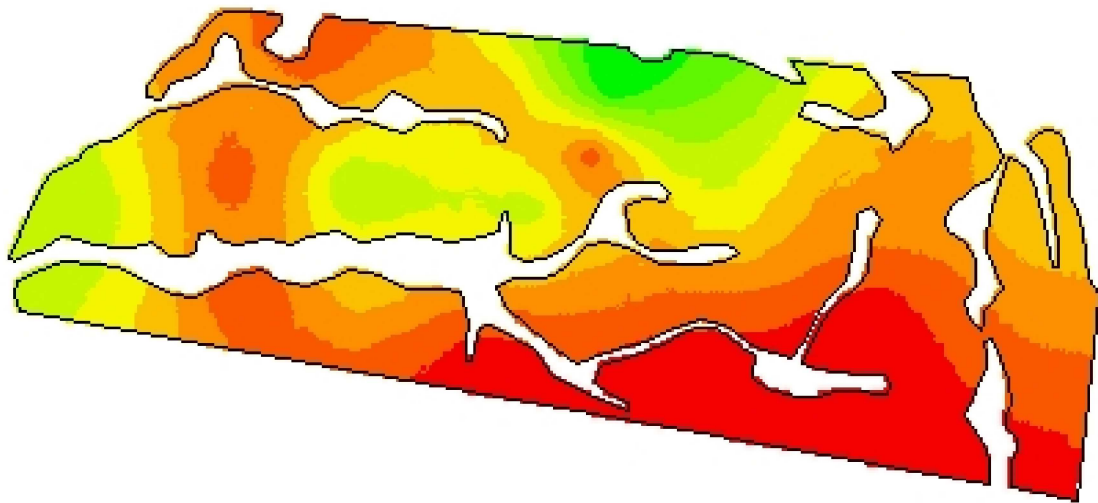

-53,5310
-31,4785



Cliente: Josemar Bernart
Análise de lucro: Correção de Solo 2015 - Calcário 85%
Criado: quinta-feira, 12 de setembro de 2019
Área de contorno: 52,48 (ha)
Área da tarefa: 55,20 (ha)
Mínimo: 373 (kg/ha)
Máximo: 4.818 (kg/ha)
Mín Não Zero: 373 (kg/ha)
Média: 3.427 (kg/ha)
Total estimado: 189.178 (kg)

kg/ha	ha	%	
0	< 0,01	0,00	4.215 - 4.818
373 - 1.087	0,67	1,22	Contorno de ta
1.087 - 1.668	0,94	1,71	
1.668 - 2.182	1,23	2,23	
2.182 - 2.606	5,11	9,27	
2.606 - 2.986	6,70	12,17	
2.986 - 3.388	9,93	18,02	
3.388 - 3.768	12,32	22,36	
3.768 - 4.215	8,56	15,54	