

Ferraria - 2019

Calcário Dolomítico .

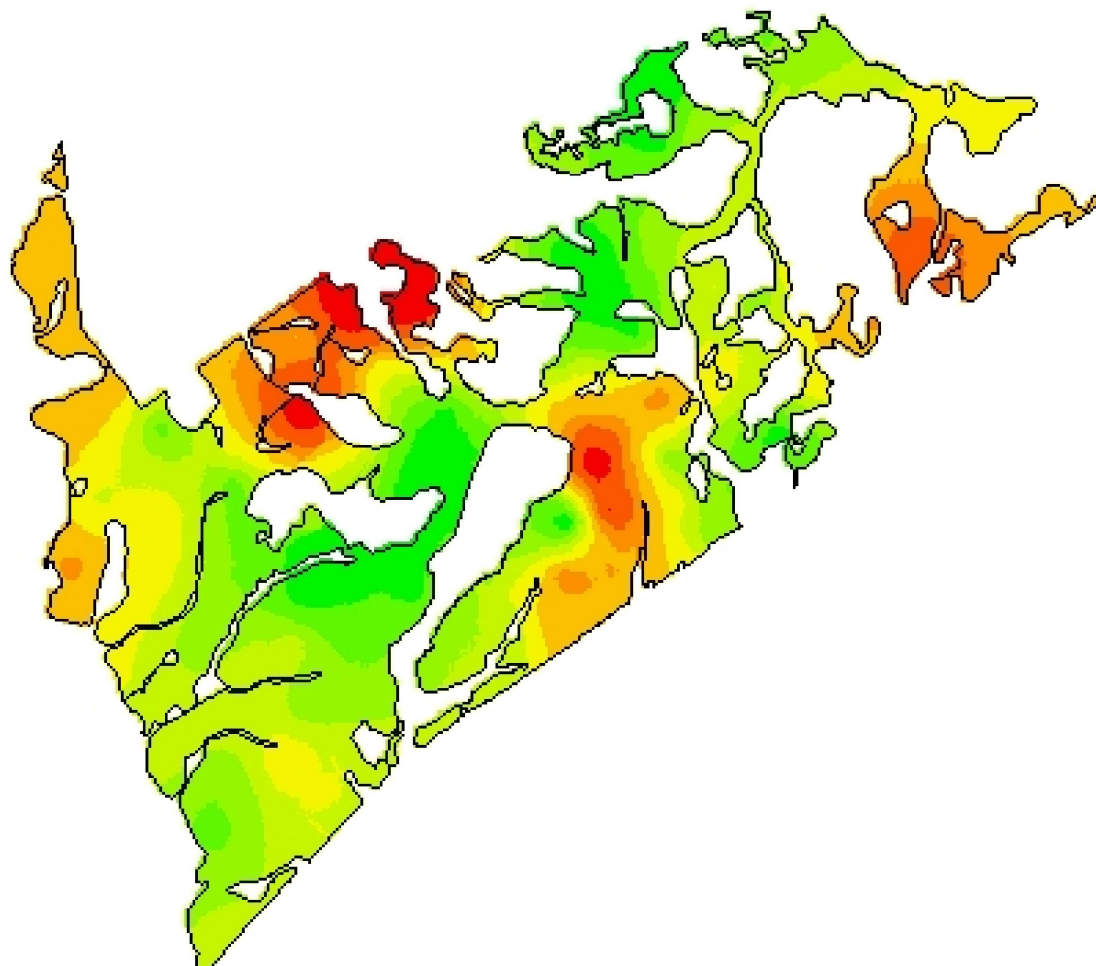

53,0276
31,7921



Cliente: Jocimar Bernart
Análise de lucro: Correção de Solo 2019 - Calcário 75%
Criado: quarta-feira, 23 de outubro de 2019
Área de contorno: 185,62 (ha)
Área da tarefa: 206,09 (ha)
Mínimo: 889 (kg/ha)
Máximo: 6.205 (kg/ha)
Mín Não Zero: 889 (kg/ha)
Média: 3.230 (kg/ha)
Total estimado: 665.702 (kg)

kg/ha	ha	%	
0	< 0,01	0,00	
889 - 1.851	16,68	8,10	
1.851 - 2.359	21,90	10,63	
2.359 - 2.813	35,91	17,43	
2.813 - 3.267	46,82	22,72	
3.267 - 3.828	28,75	13,95	
3.828 - 4.362	29,55	14,34	
4.362 - 4.816	12,06	5,85	
4.816 - 5.404	9,70	4,71	
			5.404 - 6.205
			Contorno de ta