

Campus Bagé - Agronomia

Calcário Dolomítico .

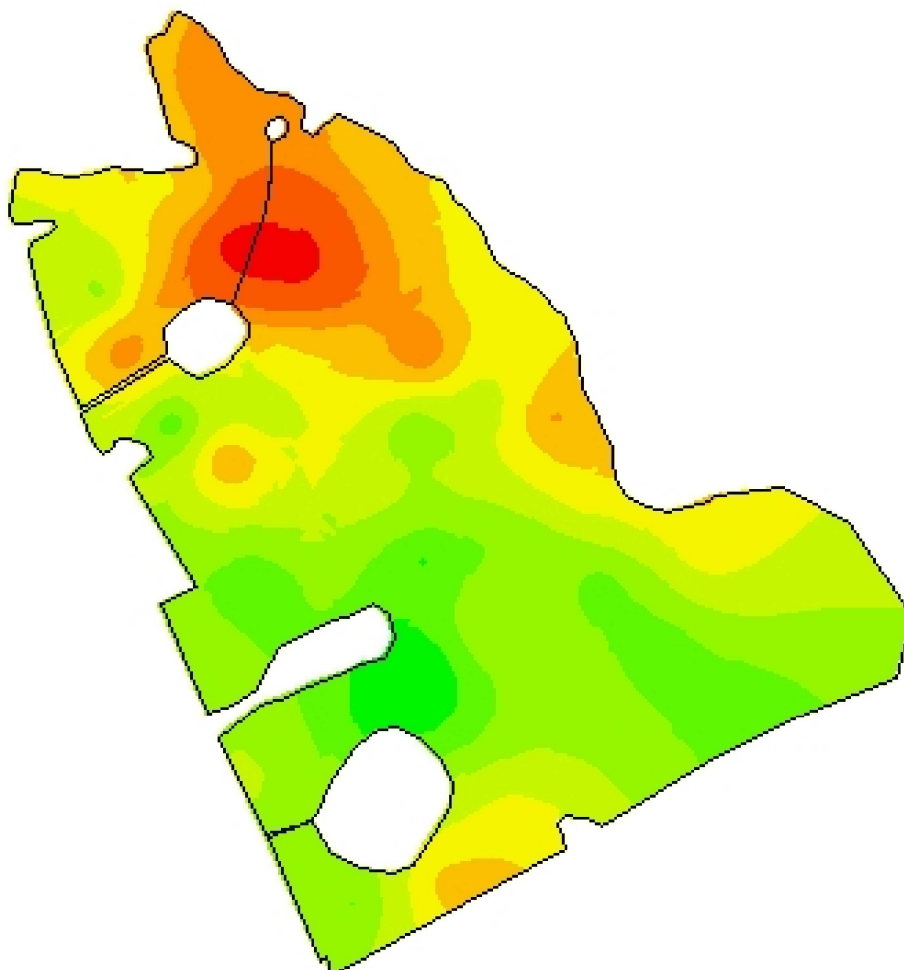

-54,1048
-31,3777

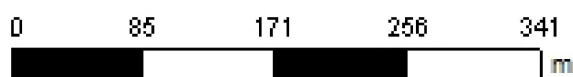

Cliente: FACULDADE IDEAU
Análise de lucro: Correção de Solo 2015 - Calcário SMP 6
Criado: quinta-feira, 25 de outubro de 2018
Área de contorno: 16,96 (ha)
Área da tarefa: 17,34 (ha)
Mínimo: 1.467 (kg/ha)
Máximo: 9.067 (kg/ha)
Mín Não Zero: 1.467 (kg/ha)
Média: 3.815 (kg/ha)
Total estimado: 66.170 (kg)

kg/ha	ha	%	
0	< 0,01	0,00	
1.467 - 1.849	0,40	2,34	
1.849 - 2.383	1,97	11,40	
2.383 - 2.918	4,68	27,04	
2.918 - 3.605	3,22	18,58	
3.605 - 4.255	3,04	17,55	
4.255 - 4.942	1,85	10,71	
4.942 - 5.591	1,25	7,25	
5.591 - 7.195	0,68	3,93	
			7.195 - 9.067
			Contorno de ta