

Estância da Gruta - Sta Vera de Cima

DAP - SFT - Recomendação

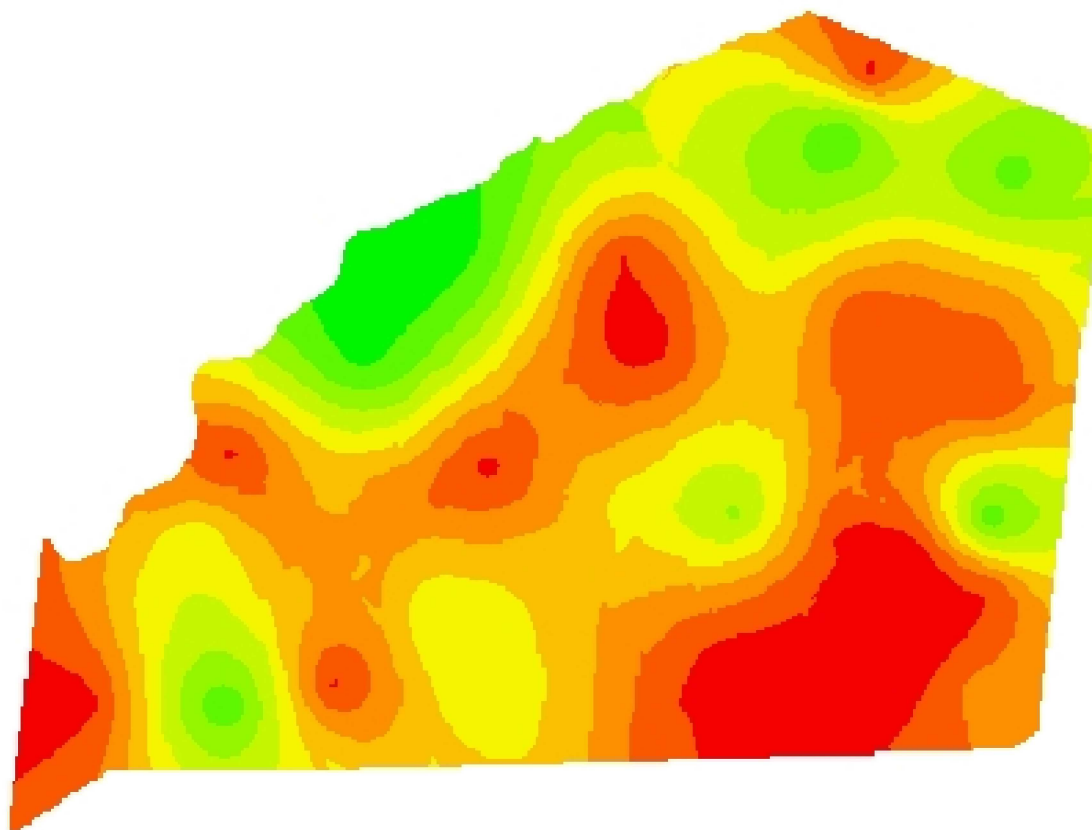

52,5020
31,9379



Cliente: Antônio Quinto Di Cameli
Análise de lucro: Correção de Solo 2020 -
 DAP_SFT_Manutenção Arroz
Criado: quarta-feira, 22 de julho de 2020
Área de contorno: 113,28 (ha)
Área da tarefa: 114,41 (ha)
Mínimo: 130 (kg/ha)
Máximo: 201 (kg/ha)
Mín Não Zero: 130 (kg/ha)
Média: 174 (kg/ha)
Total estimado: 19.929 (kg)

| kg/ha | ha | % | |
|-----------|--------|-------|--------------------|
| 0 | < 0,01 | 0,00 | |
| 130 - 142 | 3,15 | 2,76 | |
| 142 - 152 | 3,34 | 2,92 | |
| 152 - 160 | 8,20 | 7,18 | |
| 160 - 166 | 12,14 | 10,63 | |
| 166 - 172 | 16,90 | 14,79 | |
| 172 - 177 | 21,08 | 18,46 | |
| 177 - 183 | 21,19 | 18,55 | |
| 183 - 190 | 17,85 | 15,63 | |
| | | | 190 - 201 10,38 |
| | | | Contorno de talhão |